



Frankrijk +

Diverse vanaf klassiek in 7  
 stockboeken of riv. Grandeur, u zij  
 ook B.O.B. met geb. 1 onge-  
 650 bezikt u later

**Rietdijk** AC 1010  TEvens PARTIJEN   
 Noordeinde 41, 2514 GC Den Haag  
 Tel.: 070-3647957  
 info@rietdijkveilingen.nl www.rietdijkveilingen.nl

Totaal € 100  1

548879 00026202300000  
 Open deur nummer 9 2023  
 280 ex.

MIX  
 Papier | Ondersteund  
 verantwoord beheer  
 FSC® C092667



*Leuchtturm*



*Lighthouse*



**FRANCE**

Timbres pour Colis Postaux

Ref. No. 15 CP

Leuchtturm Albenverlag GmbH & Co. · Postfach 1340 · D-21495 Geesthacht

# FRANCE

Timbres pour colis postaux

1892

Non dentelé



Dentelés 13½

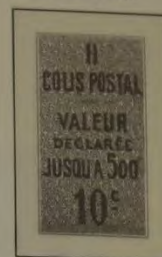
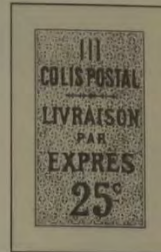
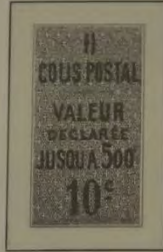

Dentelé 10 x 13½

Dentelés 11



rouge-orange

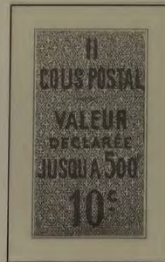

rose foncé

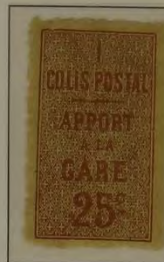

1901



# FRANCE

## Timbres pour colis postaux

1918

Dentelés 11



Non dentelés



noir

rouge-brun

1918/20 – Impression plus fine

Dentelés 11 - 11½



Non dentelés



1924



# FRANCE

## Timbres pour colis postaux

1918/23

Dentelés 10½ - 11



1926 - Dentelés 11



# FRANCE

## Timbres pour colis postaux

1926

### I. - APPORT À LA GARE



### I bis. - APPORT À LA GARE D'UN COLIS DÉPOSÉ DANS UN BUREAU DE PARIS

Type I

Type II

1932 - Type III



brun s. jaune



brun foncé s. jaune vif



brun s. jaune

### II. - VALEUR DÉCLARÉE



# FRANCE

Timbres pour colis postaux

1926

## III. - LIVRAISON PAR EXPRÉS



## IV. - INTÉRÊT À LA LIVRAISON



Impression fine





# FRANCE

## Timbres pour colis postaux

1928

### I. - APPORT À LA GARE



### II. - VALEUR DÉCLARÉE



### III. - LIVRAISON PAR EXPRES

1928/29

### I. - APPORT À LA GARE



### III. - LIVRAISON PAR EXPRES



### II. - VALEUR DÉCLARÉE



# FRANCE

## Timbres pour colis postaux

1933/34

### I. - APPORT À LA GARE



### II. - VALEUR DÉCLARÉE



### III. - LIVRAISON PAR EXPRÉS



### V. - COLIS ENCOMBRANT



1936

### I. - APPORT À LA GARE

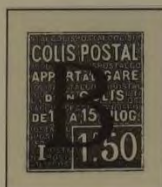

### III. - LIVRAISON PAR EXPRÉS

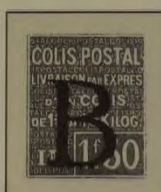

### II. - VALEUR DÉCLARÉE



# FRANCE

Timbres pour colis postaux

1937

I. - APPORT À LA GARE

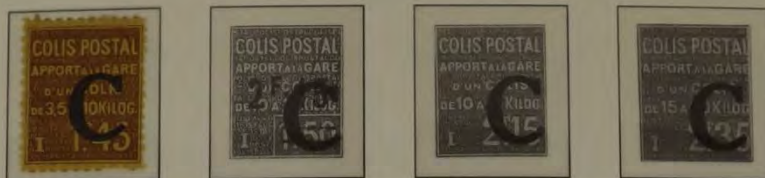

II. - VALEUR DÉCLARÉE

V. - COLIS ENCOMBRANT

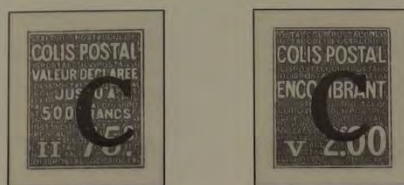

III. - LIVRAISON PAR EXPRÉS

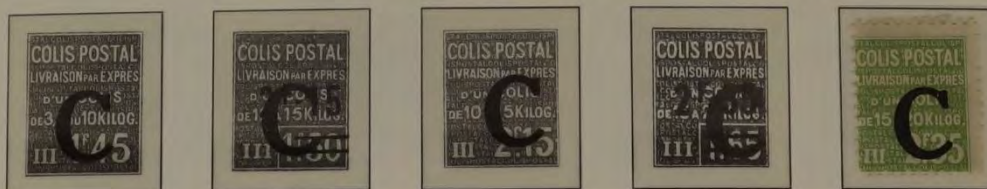

1937

I. - APPORT À LA GARE



II. - VALEUR DÉCLARÉE

III. - LIVRAISON PAR EXPRÉS

V. - COLIS ENCOMBRANT



# FRANCE

Timbres pour colis postaux

1938

## I. - APPORT À LA GARE



## II. - VALEUR DÉCLARÉE



## V. - COLIS ENCOMBRANT

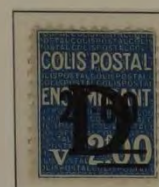

## III. - LIVRAISON PAR EXPRÈS

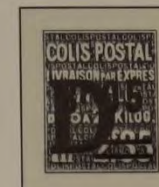
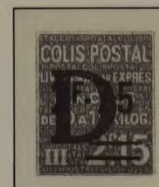
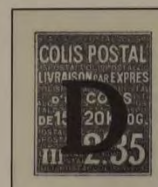
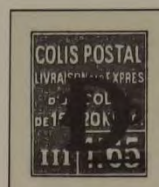
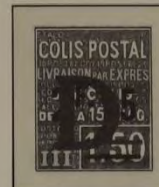

# FRANCE

## Timbres pour colis postaux

1938

### I. - APPORT À LA GARE



### II. - VALEUR DÉCLARÉE



### III. - LIVRAISON PAR EXPRÈS



### V. - COLIS ENCOMBRANT



1938

Impression fine  
Dentelés 11



noir



lilas-rose



Percé en lignes



# FRANCE

Timbres pour colis postaux

1938

Avec surcharge \* 10 kg = 2 F 30 \*

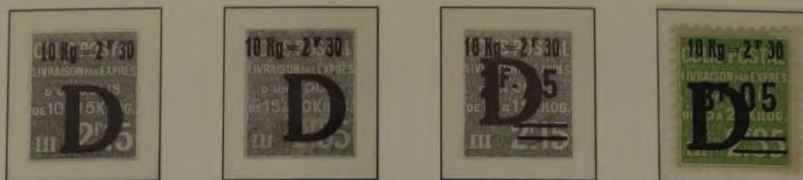

1939

II. - VALEUR DÉCLARÉE



1939

I. - DOMICILE



II. - VALEUR DÉCLARÉE



III. - REMBOURSEMENT



IV. - INTÉRÊT À LA LIVRAISON



V. - COLIS ENCOMBRANT



# FRANCE

## Timbres pour colis postaux

1941/42

### I. - DOMICILE



### II. - VALEUR DÉCLARÉE



### IV. - INTÉRÊT À LA LIVRAISON



### III. - REMBOURSEMENT



### V. - COLIS ENCOMBRANT



1941

### I. - DOMICILE



### V. - COLIS ENCOMBRANT



# FRANCE

## Timbres pour colis postaux

1942/43

Chiffres plus forts

### II. - VALEUR DÉCLARÉE

Avec filigrane



Sans filigrane



### III. - REMBOURSEMENT

Avec filigrane



Avec filigrane



Sans filigrane



1942

### I. - DOMICILE



### V. - COLIS ENCOMBRANT



### II. - VALEUR DÉCLARÉE



### IV. - INTÉRÊT À LA LIVRAISON



### III. - REMBOURSEMENT





# FRANCE

Timbres pour colis postaux

1943

I. - DOMICILE



V. - COLIS ENCOMBRANT



I. - DOMICILE



V. - COLIS ENCOMBRANT



I. - DOMICILE - Sans filigrane



brun et bleu



brun-rouge et bleu

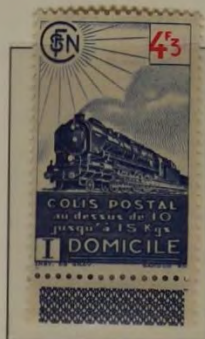

# FRANCE

## Timbres pour colis postaux

1944

### I. - DOMICILE - Avec filigrane



### V. - COLIS ENCOMBRANT



1944/45

### II. VALEUR DÉCLARÉE

Avec filigrane

Sans filigrane



### III. - REMBOURSEMENT

Avec filigrane

Sans filigrane



# FRANCE

## Timbres pour colis postaux

1944

### IV. - INTÉRÊT À LA LIVRAISON

Avec filigrane



Sans filigrane



1945

### I. - DOMICILE

Avec filigrane



Sans filigrane



### V. - COLIS ENCOMBRANT



# FRANCE

Timbres pour colis postaux

1945

I. - DOMICILE - Avec filigrane



V. - COLIS ENCOMBRANT

Avec filigrane



I. - DOMICILE - Sans filigrane



V. - COLIS ENCOMBRANT

Sans filigrane



I. - DOMICILE - Avec filigrane



V. COLIS ENCOMBRANT



I. - DOMICILE - Sans filigrane



# FRANCE

Timbres pour colis postaux et autres

Lithographie - 1944/47 - Dentelés 12½



bleu



olivier



bleu-vert



violet



mauve



vert-jaune



bleu-vert



rose



vert-jaune



violet-rouge

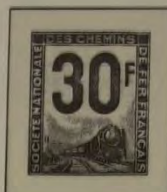

gris



bleu-vert



orange



violet

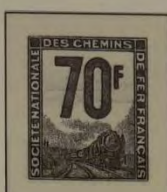

violet

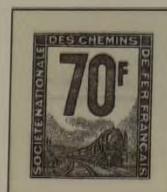

mauve



vert-jaune

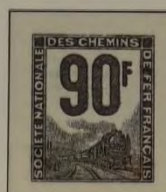

bleu-vert

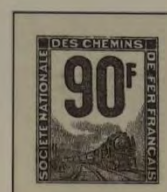

turquoise



gris-brun

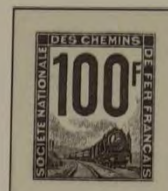

jaune clair



rouge



vert



orange

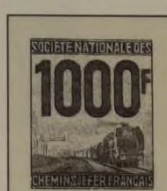

gris-brun

# FRANCE

Timbres pour colis postaux et autres

Taille-douce - 1948/54 - Dent, 13 x 13½



bleu clair



vert



rose



bleu

1960



# FRANCE

Timbres de distributeurs

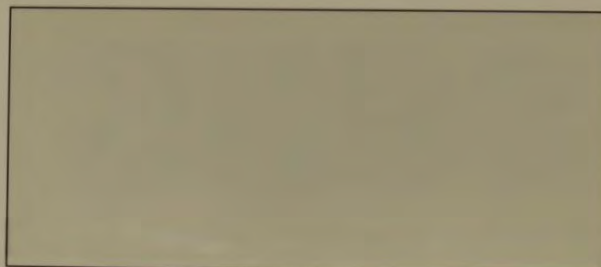
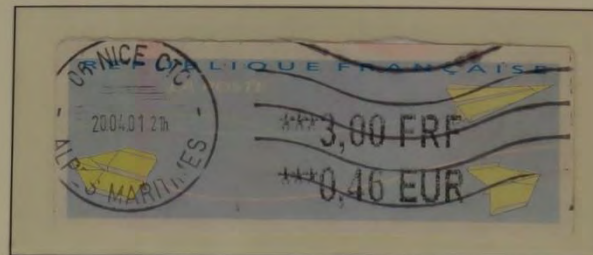

# FRANCE

Timbres de distributeurs

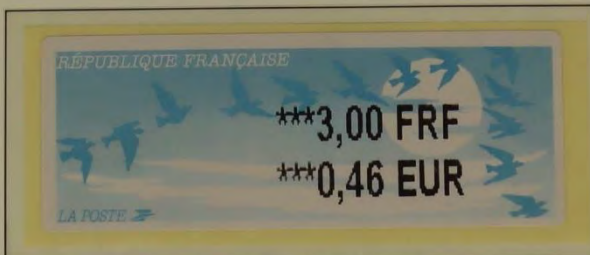



# FRANCE

"Journée du Timbre"



# FRANCE

"Journée du Timbre"





Nous nous sommes souvent promis d'être à l'heure du rendez-vous de l'An 2000 et prêts pour la Croix-Rouge du XXI<sup>e</sup> siècle. Au moment même où nous fêtons nos 125 ans, le problème se pose avec plus d'acuité encore : une association de 125 ans est-elle assez forte pour affronter les défis de demain ?

Nous pouvons déjà mesurer les conséquences de notre entrée dans l'ère post-industrielle, les conséquences de la révolution informatique ainsi que celles consécutives à l'ouverture d'un grand marché intérieur au sein de la C.E.E.

Le monde qui évolue sous nos yeux se caractérise par une complexité qui engendre un sentiment croissant d'insécurité.



 **CROIX-ROUGE FRANÇAISE**

Conseil Départemental  
de la Seine-Saint-Denis  
19 et 20 novembre 1988



# CÉRÈS

FILLE DE SATURNE ET DE SYBÈLE

DÉESSE LATINE

DE

L'AGRICULTURE

CÈRES

1849-1850

N<sup>o</sup> 1.

*papier teinté*

N<sup>o</sup> 2



GRILLE

N<sup>o</sup> 3



GRILLE



GRILLE

89

no 4

CÉRÈS



"BLEU FONCE"



"BLEU"



"AMBULANT"  
BREST à PARIS  
"B T P"



"PAQUEBOT"  
DE  
POINTE à PITRE  
GUADELOUPE  
31-1-1880

no 36

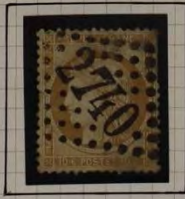

no 37



LE PIN  
BOUCHES DU  
RHÔNE



ST. ARMAND EN PUISAYE  
NIÈVRE



ARRAS  
PAS-DE-CALAIS



CÔTE D'OR  
BOURGOGNE



DENTELURE !!



EFFIGIE DÉPLACÉE



MARSEILLE



ST. AUBAN  
DU CORBIER



ALLOYNES



No 38



ORANGE



JAUNE-ORANGE



ORANGE-BRUN



BISTRE



LETTRE DE MR. F. ARDUSER - SHIP CHANDLER - DUNKERQUE DE  
1 JUILLET 1874 A MR. DE ERVEN VAN NELLE POUR ORDONNER  
50 BOÎTES CIGARS "ESQUISITA" + 15 PAQUETS "CAPORAUX" SUP.

AU VERSO: PETIT CACHET AU DATE 3 1/2 JUILLET 74 ET PETIT  
CACHET ROTTERDAM 3 JULI 74 - 8M-12M.

AU RECTO: PD. + PETIT CACHET DUNKERQUE 1 1/2 - 74

№ 38



perfore N.C.H.



EFFIGIE  
DEPLACÉE



LE 4 RETOUCHE



CACHET 'A DATE



IDEM - ROUGE



LISIEUX-CALVADOS  
2056



TOULOUSE - HI GARONNE  
3982



VANUERS  
(SEINE)  
4097



THIZY (RHÔNE)  
3942



AUDEUGE  
(GIRONDE)  
214



MILLAU  
(AVEYRON)  
2360

No 42



No 43



No 44  
TYPE I



1871-1875

CÉRÈS  
N° 50

PAPIER TEINTÉ



VERT-OLIVE



VERT-BROYÉE



V. OLIVE CLAIR



CADRE INF. CASÉ



EFFIGIE DÉPLACÉE

N° 51



ROUGE BRUN



RGE. BRUN-OCRE



RGE. BRUN PÂLE

NO 45  
TYPE II



NO 46  
TYPE III



NO 47



Nº 52



GRIS



GRIS-JAUNÂTRE



GRIS-CLAIR

PARIS



Ombre à date  
des imprimés



OBLITÉRATION  
AFFRANCHISSEMENTS

Nº 53



OBL. ROUGE



CÉRÈS

N°54

GROS CHIFFRES



cachet à date



obl. ROUGE



ROUEN



ROUEN

N° 55



ROUEN



AMBULANT  
CETTE à TOULOUSE



cachet à date



ROUEN  
3219



MARSEILLE  
2240

N° 56

Gros chiffres



BRUN



BRUN FONCÉ



BRUN CLAIR



FOND LIGNÉ



ROUEN - 3219



NICE - 2656

N° 57



ROSE



CARMIN-ROSE



CARMIN VIF



MARSEILLE



FOND LIGNÉ



cachet à date





EN VERSO "MARSEILLE & LYON" (AMBULANT)



EN VERSO OBLITERATION "MONAGHAN"

No 58

PETITS CHIFFRES

566



BOURG - LASTIC  
(PUY-DE-DOME)

1307



DYON

1802



HIRSON (AISNE)



Monsieur  
Adolphe Messinger  
à 10 Christophstrasse  
Stuttgart Wurtemberg

PD

PARIS  
12 NOV  
78

N° 59

730



CARBON-BLANC  
(GIRONDE)

2430



MONTAUBAN-  
DE-BRETAGNE

631



BRIEY  
(MEURTHE ET MOSELLE)

3218



ROUBAIX  
NORD

99



ANGERS  
(MAINE-ET-LOIRE)

N° 58

1475



FAY-LE-FROID  
47° LOIRE

2046



LILLE  
NORD.

532



BORDEAUX  
(AVEC OBL ROUGE)

Nº 60

PETIT CHIFFRES



423 - BOHAIN-EN-NORMANDIE

TYPE I

coins normal

AMBULANT



BELFORT à PARIS

GROS CHIFFRES

3071



QUINTIN

382



BEAUMONT-LES-LOGES

2602



NANTES

2488



MONTMARTRE



532 - BORDEAUX



3020 - PRÉCY-SOUS-THIL



260 - AVIGNON



842  
CHÂLONS-SUR-SAONE

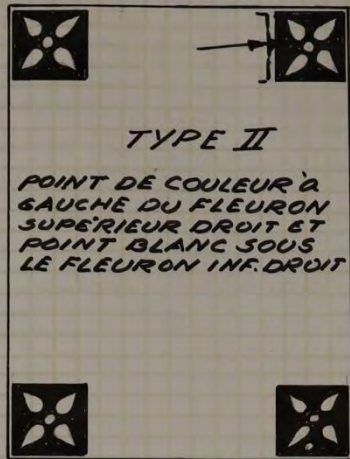

**TYPE II**

POINT DE COULEUR A  
GAUCHE DU FLEURON  
SUPERIEUR DROIT ET  
POINT BLANC SOUS  
LE FLEURON INF. DROIT



UNE  
TACHE



CADRE  
INTERROMPU

291  
BAIN-DE-  
BRETAGNE

PAS DE  
TACHE

2918  
POLIGNY  
JURA



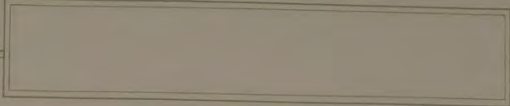

1960

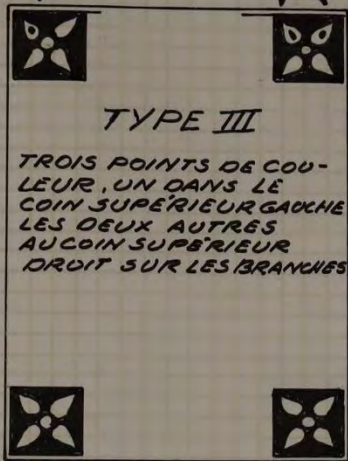

3019



PRÉIGNÉ (SARTHE)

63



ALLÈGRE (HT. LOIRE)

6315



1289



DAX (LANDES)

2047



LILLEBONNE (SEINE INF)

3540



SAINT-CHAMOND (LOIRE)



sachet à date  
1 août 1870

4095



VANNES (MORBIHAN)



no 791  
TYPE "DITES" MAZELIN



BLEU

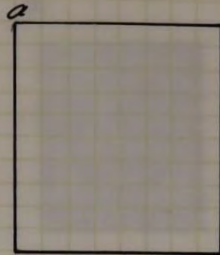

BLEU CLAIR

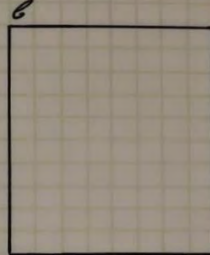

BLEU FONCÉ

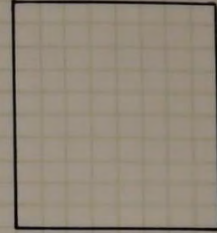

TRAIT VERTICAL  
BLANC RELIANT  
LE MENTON  
AU CERCLE



SURCHARGE  
DEPLACÉ



FOND LIGNÉ

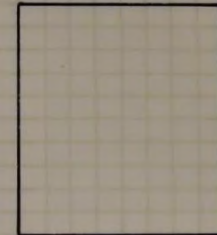

CÉRÈS

n° 486

TYPOGRAPHIE'

a

b



BLEU



BLEU CLAIR

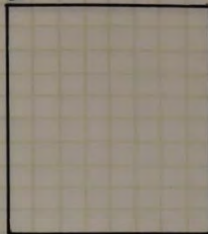

BLEU NOIR



n



F BOUCHÉ



LE 1  
AVEC CROCHET

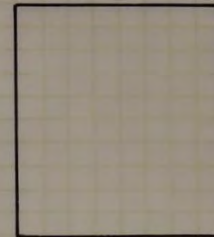
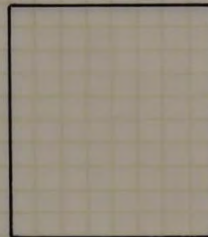



CERES

n° 487

TYPOGRAPHIÉ

a.

b.

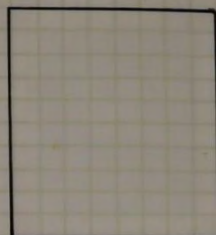
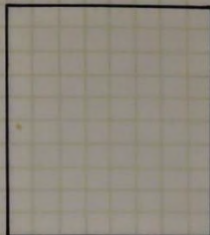
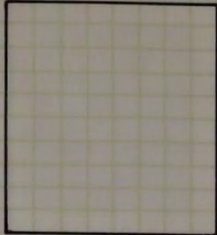

OUTREMER

OUTREMER VIF

OUTREMER CLAIR

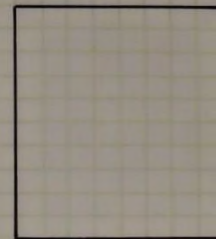
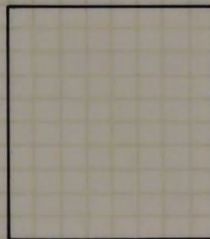
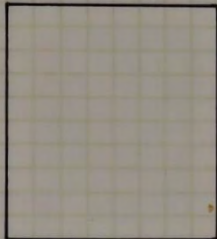
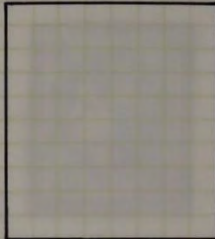

CERES

N° 488

TYPOGRAPHIE'



VERT

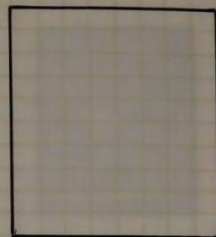
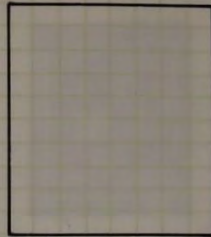
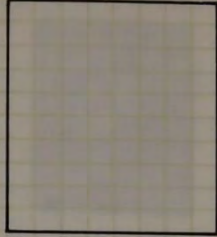

ℓ



GROS CHIFFRE  
1

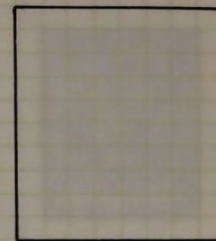
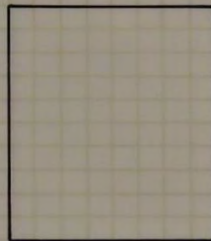
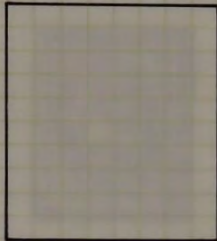

no 372  
MODIFIÉ



BLEU VIF



BLEU



BLEU VIF  
"MÉTALLIQUE"



BLEU NOIR



FOND LIGNÉ



LÈVRE MINCE

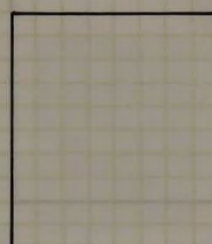

CERES

no 373

a

b

c

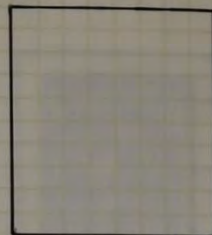

ROSE

ROUGE ANILINE

ROUGE-CARMINÉ FONCÉ

PAPIER ÉPAIS

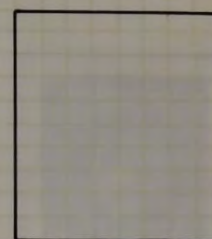
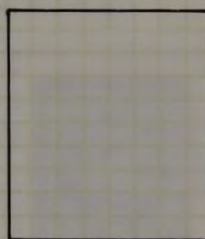

PAPIER JAUNE

CADRE INFÉR.  
CASSE À DROITE

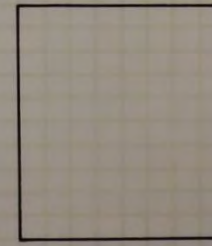
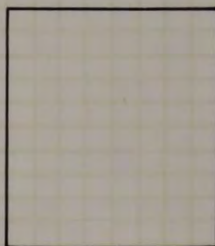
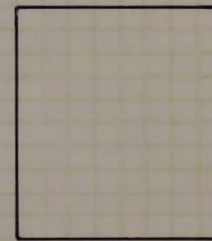
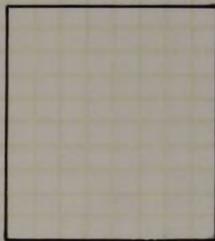

CERES

no 374

a.

b.



OUTREMER



OUTR. PÂLE



OUTR. VIF



COBALT CLAIR



OUTREMER  
EXTRA PÂLE



PETIT BARBE



MENTON OBSTR.



MÉDAILLON,  
ENGRENE

CERES

no 375



VERT



a



VERT CLAIR

b



VERT FONCÉ



CL

j



ENCOCHE DE  
COULEUR 'a LA  
JOUE



VERT PÂLE  
FOND OBSTRUE

CERES

n° 375 A

a.



OUTREMER  
FONCE



BLEU - VIOLET

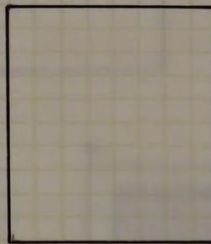
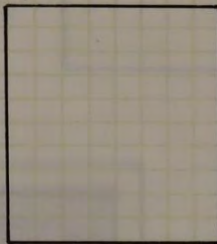
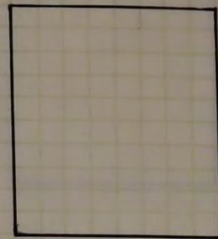
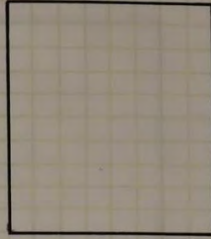

g



ENCOCHE DE  
COULEUR A LA  
TOUPE

Frankrijk

CERES

N° 376

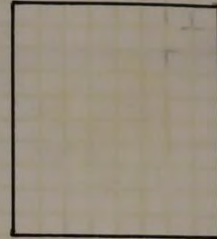
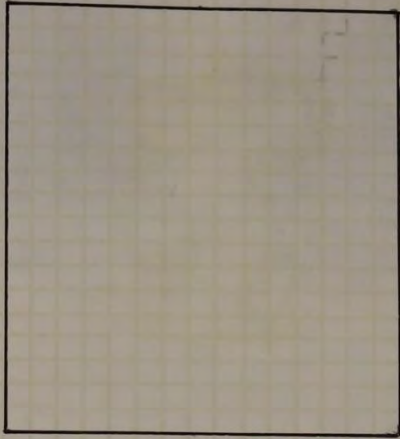
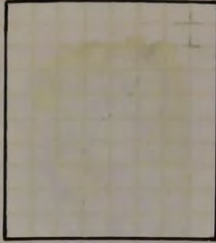

LILAS-ROSE



LILAS-ROSE



LILAS-ROSE  
FONCÉ



VIOLET-LILACÉ



IMPRESSION  
LOURDE. FONCÉ



CERCLE  
BRISÉ

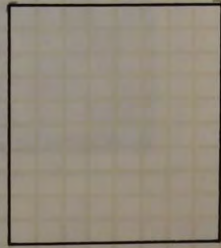
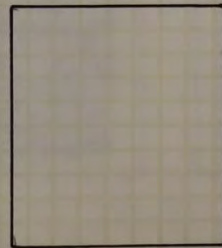
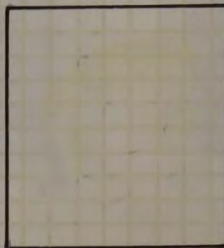



TYPE CERES  
DE  
MAZELIN  
n° 674



OUTREMER



OUTREMER VIF



BLEU TERNE

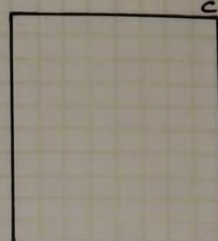

MAUVE

29



TRAIT BLANC  
VERTICAL SUR  
P DE POSTES



LIGNE HORIZ.  
INFÉRIEURE  
DOUBLE



TYPE CERES  
DE  
MAZELIN

N° 675



VERT



VERT FONCÉ



VERT  
EMERAUDE

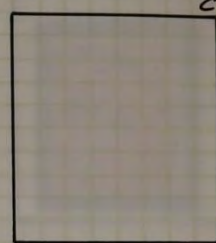

VERT - JAUNE

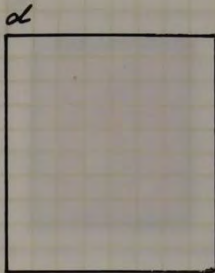

EXTRA - PÂLE

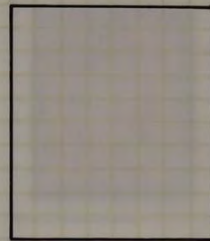
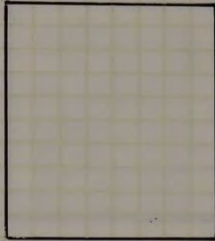

BALAFRE SUR  
LA JOUE

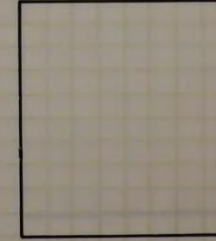
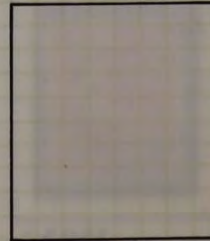
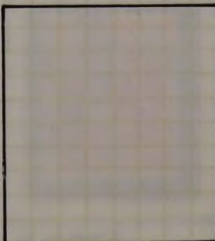
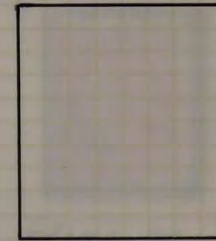
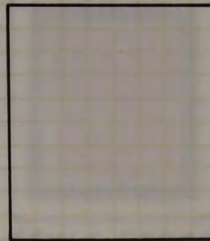

TYPE CERES  
DE  
MAZELIN

N° 676



ROUGE-CARMINE'



RGE. - CARM.  
VIF



ROSE - ROUGE



ROSE PÂLE



PAPIER  
GRIS-BLEUÉ  
IMPR.  
BROUILLE



PAPIER  
JAUNÂTRE-GRIS  
G.C.



IMPR. PLATE, FLOUS  
UNIFORMEMENT  
ROUGE



TRIPLE FILET  
D'ENCADREMENT  
INFÉRIEUR



FILET GAUCHE  
CASSE' DE  
DEVANT U



SEULE CADRE  
SUPÉRIEUR



TÂCHE DE  
COULEUR  
AUX CHEVEUX



CADRE  
INFÉRIEURE  
MINCE  
ET CASSE'



CADRE  
GAUCHE  
GRAS



CADRE,  
SUPÉRIEURE  
GRAS

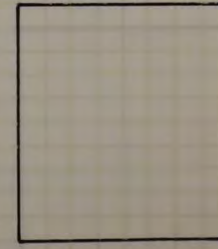

N° 676

DES OBLITÉRATIONS DIFFÉRENTES

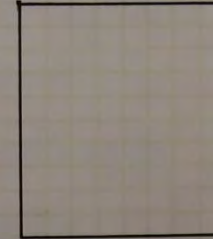
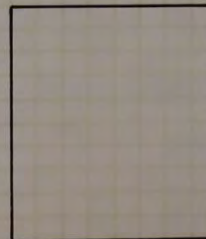
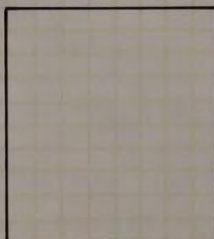
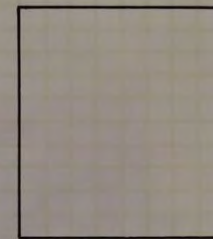
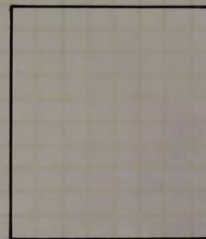
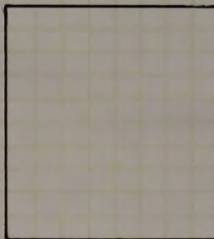

PRÉOBLITÉRÉS N° 89



No 677

a



NOIR



NOIR-SEPIA

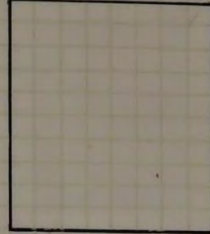

MÉDALLION,  
ENGRENÉ

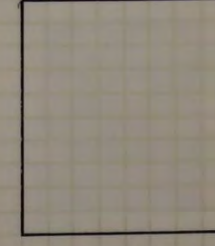
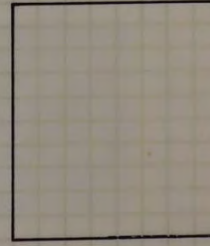
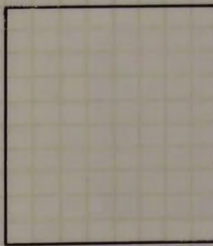
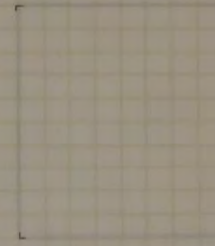
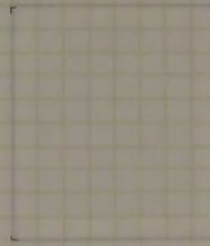
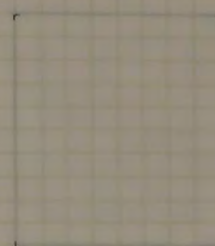

No 678

a

b

c

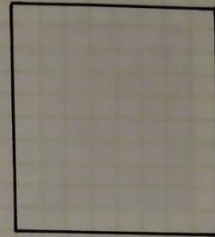
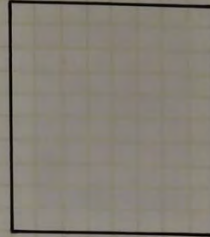

BLEU

BLEU TERNE

BLEU Fonce'

BLEU VIF  
METALLIQUE

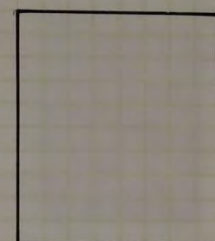
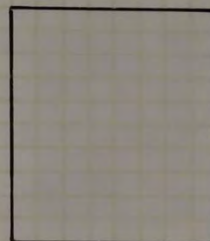
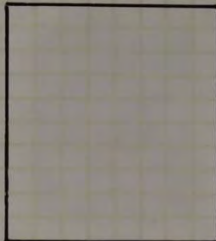

POINT BLANC  
DANS LE O  
DE 30

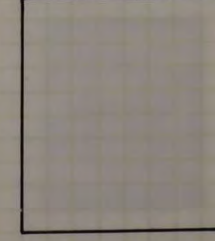
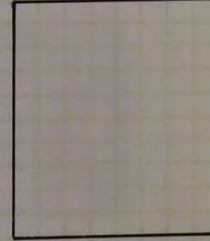
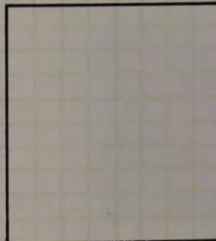
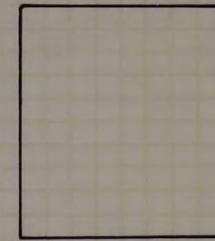
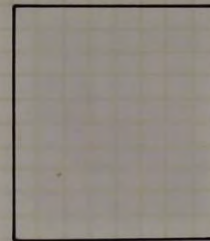
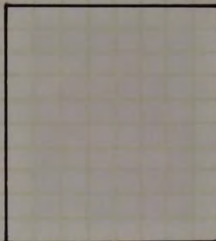
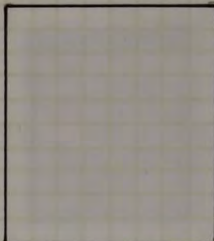

N° 679

a



LILAS

b



LILAS TERNE

c



LILAS VIF



LILAS ROSE

d



LILAS ROSE VIF

e



LILAS ROSE  
TRÈS PÂLE



LILAS PÂLE



LILAS  
TRÈS PÂLE



LIE-DE-VIN



VIOLET

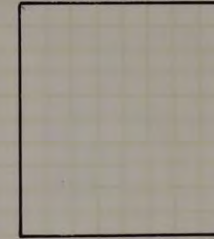

SOLFÉRINO  
(POURRÉ)



LIGNÉ



PAIR



OBLITÉRATION



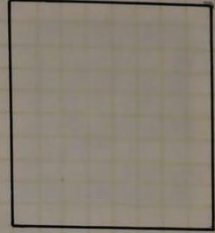

N° 680



VERT-JAUNE  
CLAIR



VERT-JAUNE  
VIF



VERT  
EXTRA PÂLE



VERT ÉMÉRAUDE  
CLAIR



GALVANO FENDU  
EN HAUT



PETIT NUAGE  
EN FRONT



POINT BLANC  
ENTRE 2 ET F



LIGNÉ



POINT D'ÉRIS  
BLANC



CADRE INF.  
DOUBLE



LE "E" DE FRANÇAISE  
EST UN "E"



PETIT POINTS BL.  
APRÈS LA TÊTE



PETIT  
ANNEAU LUNE



PAIR



REP. OBSTRUÉE

IMPRESSES



*Hollanda*

*M. R. Bocila  
Ser. Dourmat 218  
Amsterdam 2*

*no 680*



N° 681

a



BRUN-JAUNE



BISTRE BRUN



BRUN FONCÉ  
(SEPIA)



b



RETOUCHE  
DU CADRE  
SUPERIEUR



ENLOUCHE BL.  
DEVANT LE NEZ



TACHE AUPRES  
DU NEZ

1938 - 1941

Frankrijk

REP. FRANÇ.

404

Mercur



BRUN

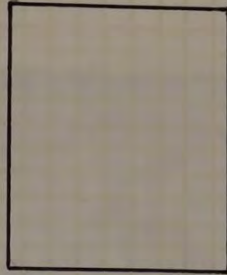

BRUN-CLAIR



BRUN-NOIR



405



VERT FONCÉ

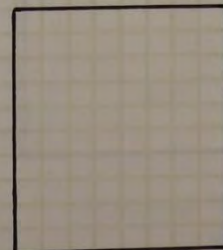

VERT BRONZE

no 406

Frankrijk  
REP. FRANÇ.

mercure



ROSE



ROSE PÂLE



ROSE FONCE'

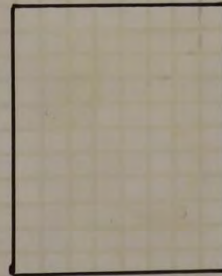

No 407



BLEU OUTREMER



BL. OUTR.  
PÂLE



BL. OUTR.  
FONCÉ



BLEU TERNE



TROIS

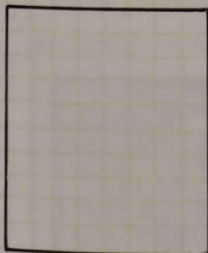
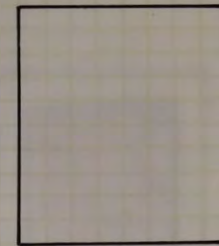

BLOC

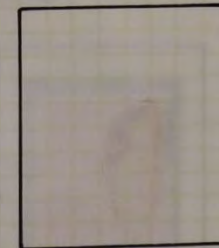

N<sup>o</sup> 408

Frankrijk  
"REP. FRANÇ."

mercure



LAORE SUPÉR.  
BROUILLE'

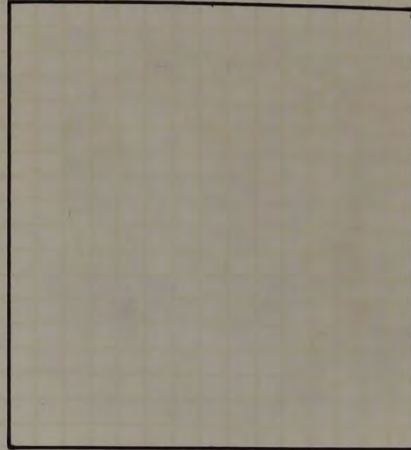

AIX LES BAINS

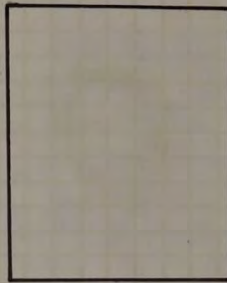

ROUGE-ORANGE

no 409



R.-O. VIF



R.-O. CLAIR



R.-O. PÂLE



nr 410

# Frankrijk

" REP. FRANÇ. "

mercur



LILAS VIF



LILAS TERNE

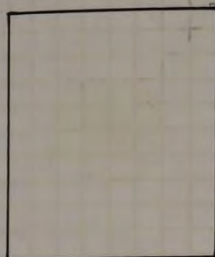

Madame

Georgine

Grand Rue

Vandœuvre

Meurthe et Moselle

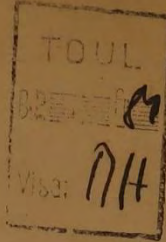

NO 410

# Frankrijk

Nº 411



VERT



VERT SOMBRE



VERT GRIS TERNE



VERT VIF  
MÉTALLIQUE



CADRE SUP.  
BROUILLÉ

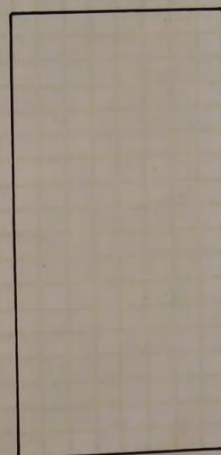
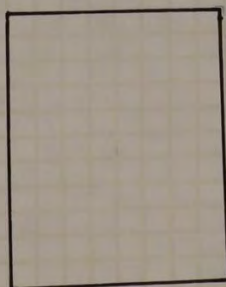
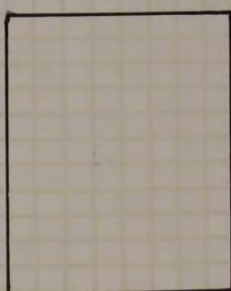

MERCURE

Camp de Gurs (B.P.) ARTE PO  
Stot. F, gaz aŭtichien. 7.7.1939.

La estimata familio Gink.  
Koregan dankon por via letro  
kaj por la du resp. kuponoj. Ĉiun  
letron mi respondos post kel-  
kaj tagoj detalate. Ĉi opinio en  
ĝenerala estas la ĝusta. Mi dan-  
kas por viaj vortoj germanlingvaj  
kaj estas al mi granda plezuro ankoraŭ  
ricevi karan saluton en patrio-  
lingvo. Ĉi estas via esperanta  
amiko. Ĉiudrecht herzlich  
gegrüßt. Euer Anton Bendel.



M Familio

G. v. Gink

Ruegstr. 19

Schiedam

Niederland.

Madame

Georgine

Grand Rue

Vandelerville

Meurthe et Moselle

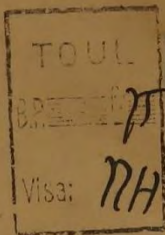

no 412

# Frankrijk

"REP. FRANÇ."

mercurie



ROUGE



ROUGE VIF



ROUGE TERNE

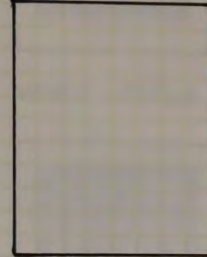

PAPIER MINCE TRANSP.

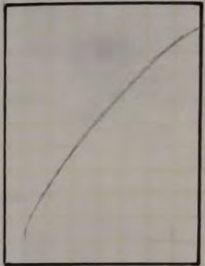

INTELL. SERVICE

no 413



CADR. SUP. BROUILLÉ

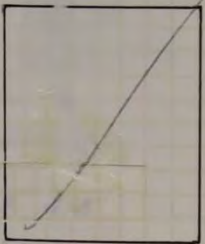

VIOLET



VIOLET FONCÉ



VIOLET PÂLE



no 414

# Frankrijk "REP. FRANÇ"

mercurie



VERT JAUNE



VERT PÂLE



VERT JAUNE  
VIF

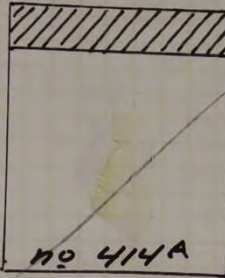

BLEU FONCÉ



no 414A



BLEU



BLEU CLAIR



BLEU VIF METALLIQUE



C MINCE  
DE 50c  
DEUX PETIT POINTS  
BLEU AUDESSUS  
LE CADRE

No 538



TURQUOISE



TURQ. PÂLE

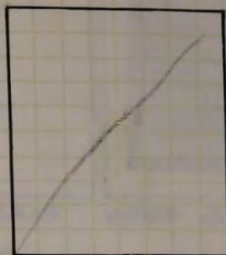

BLEU-VERT VIF

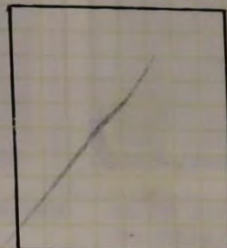

FRANCAISE

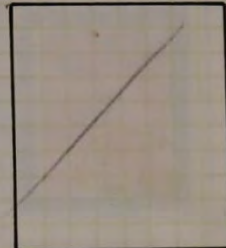
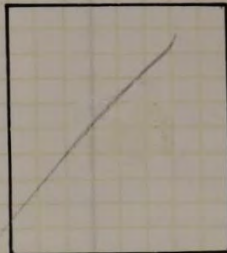
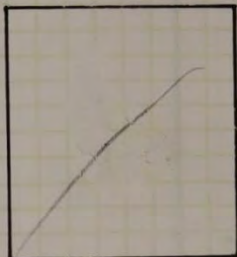

nr 414 B

# Frankrijk

"REP. FRANÇ"

Mercur

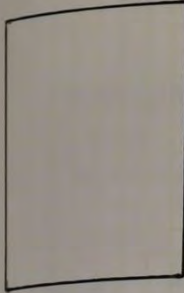

VERT

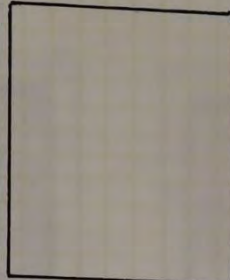

VERT CLAIR



VERT SOMBRE



VERT VIF  
METALLIQUE

415



ROUGE ORANGE

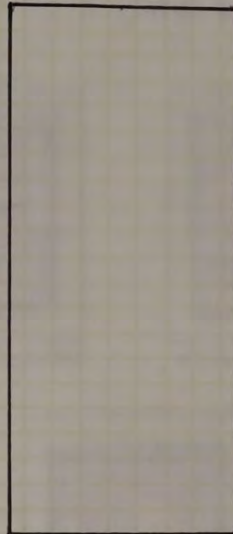

ORANGE VIF

ORANGE + TERNE SE TENANT

416 A

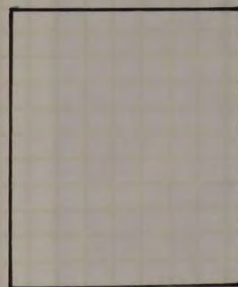

BRUN ROUGE



No 416



LILAS ROSE



LILAS ROSE  
TERNE



LILAS ROSE  
VIF  
"OBL. CONVOYEUR"



FONCE'



CLAIR



FIGURE CLAIR



"FRANÇAISE"

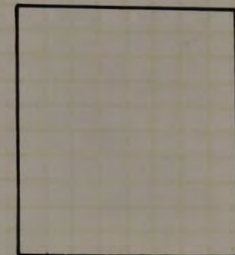

50c SUR 75c

N° 477

a



BRUN-ROUGE



BR.R. TERNE

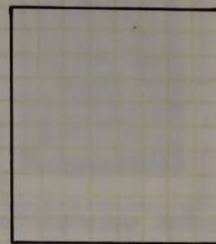
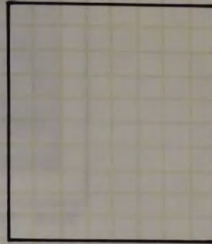

SURCHARGE



ROSE CLAIR



DEPLACÉE



CARTE POSTALE



yes

G. Artaud, édit., av. de la Closerie - Nantes

Paville Reijnes

Jac. Marisstr. 100

Amsterdam

La Hollande

Edition Gaby  
Marque déposée

1942

Frankrijk  
"POSTES FRANÇ"

MERCURE

RF - NICE !

546



OUTREMER



OUTREMER VIF



OUTREMER PÂLE

547



ROUGE



ROUGE TERNE

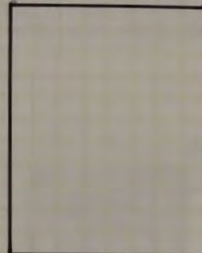

ROUGE ANILINE VIF



ÉCARLATE VIF

RF  
NICE  
!



TURQUOISE



RF - NICE !



TURQ. PÂLE



TURQ. FONCÉ

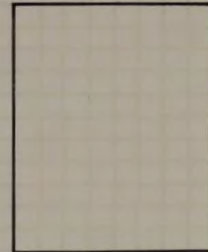

PAPIER ÉPAIS

549



PAPIER FILIGR.  
JAPON

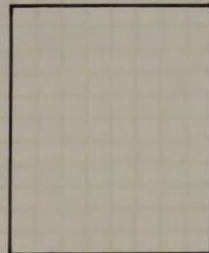

SANS C APRÈS  
50

Nº 548

a



VIOLET

b



VIOLET PÂLE

c



VIOLET - LILACE  
VIF

R. F  
NICE  
!

2L



TACHE DE  
COULEUR  
AU COU

0



FILET OÂSTR.  
AUDESSUS DE  
POSTES



POSTES  
OBSCUR



PAPIER BRUN

SURCHARGE' R.F.

Nº 657



OUTREMER  
CLAIR



OUTREMER

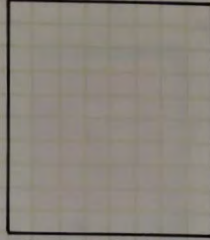

OUTREMER  
FONCÉ'

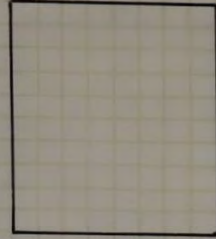

SURCHARGE R.F.



DÉPLACÉE

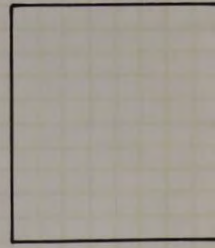
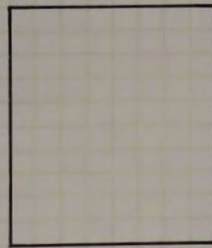
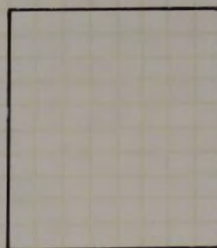
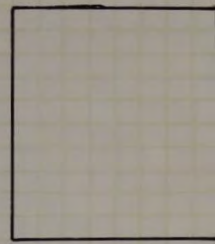
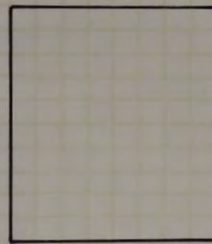
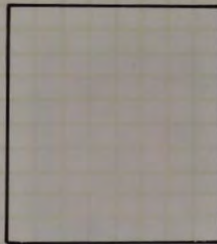
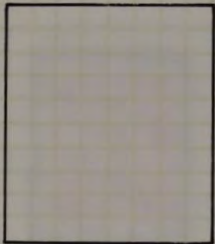

SURCHARGE R.F.

N° 658



ROUGE



ROUGE TERNE



ROUGE-CARM.  
FONCÉ



RGE. ANILINE  
VIF



SURCHARGE R.F. DÉPLACÉE

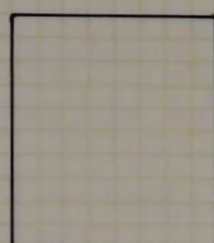

POSTES  
OBSTRUE



POINT NOIR  
SUR LA JOUE

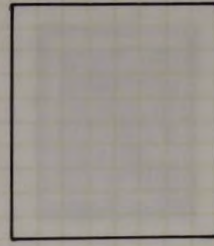
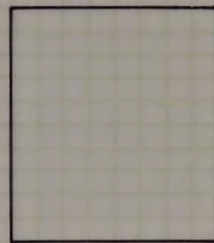
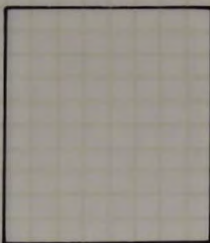

SURCHARGÉ R.F.

N° 659

a

b

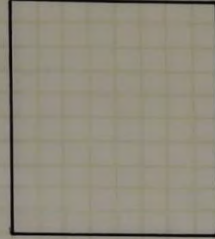

VIOLET

VIOLET CLAIR  
(1944)

VIOLET FONCÉ

c

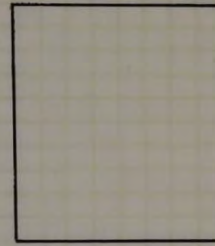
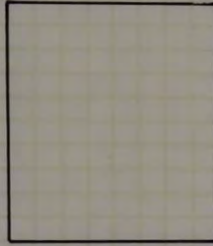
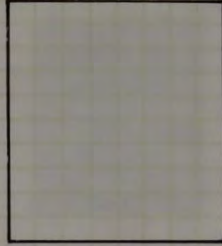

SURCHARGE RF DÉPLACÉ

RF

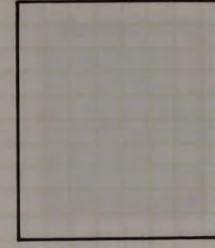
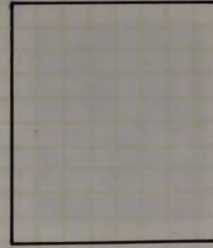

RF GROS

RF MINCE

R.F.

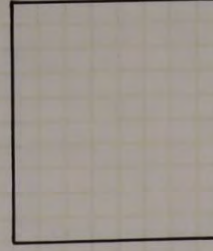
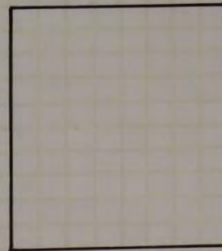
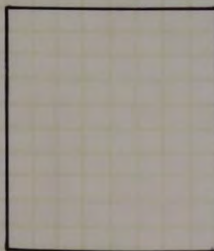

SURCHARGE' R.F.

N° 660

a



BLEU-TURQUOISE



BL. TURQ.  
CLAIR

b



BLEU-VERT  
CLAIR

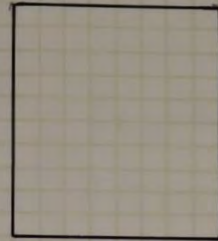

BLEU-VERT  
VIF

e



SURCHARGE RF DÉPLACÉE

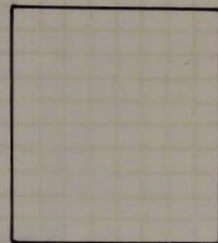
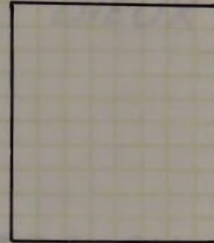

RF

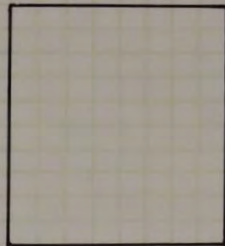
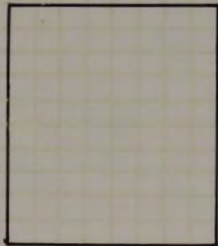

NUAGE PRÈS  
LA MAIN



PÂLE  
R.F.

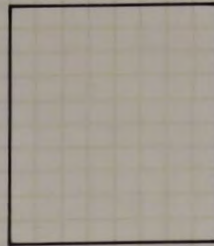



1939-'40

# Frankrijk

IRIS

431

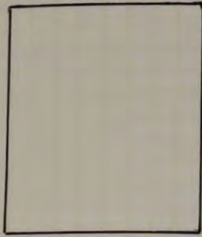

BRUN-CARMINÉ

BRUN TERNE

POINT BLANC  
SOUS L'OEIL



VERT

VERT PÂLE

432



OEIL  
ENTIÈREMENT  
COLORÉ



VERT FONCÉ

V. V. MÉTALLIQUE

PETIT F

433



OBL.



ROUGE



ROUGE PÂLE



ROUGE VIF  
(ANILINE)



RGE. CARMINÉ  
FONCÉ

1939-40

# Frankrijk

IRIS



434



OUTREMER

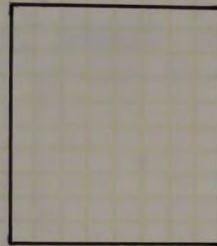

OUTR. PÂLE

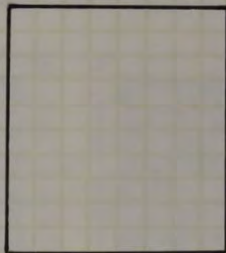

IMPR. DEGRADÉE

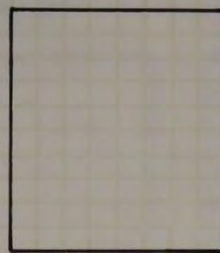

SANS SIGNATURE

435



ROUGE-ORANGE



R.-O. CLAIR

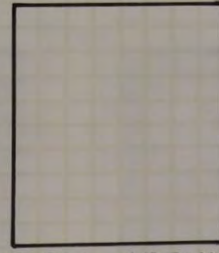

INTELL. SERVICE

1944

# Frankrijk

IRIS

649



VERT-JAUNE



V. VIF (ÉMERAUDE)

650



BLEU CLAIR

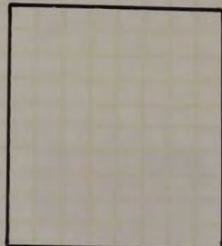

BLEU-VERT

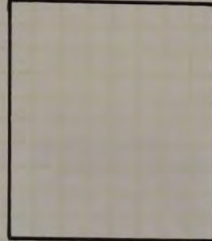

PAP. FIL. JAPON

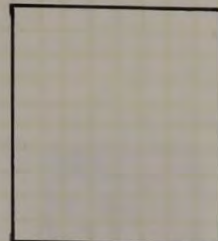

IMPR. DÉFECT.



BLEU TURQ.



VIOLET

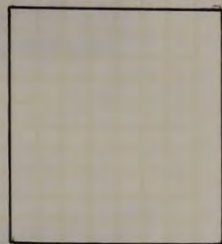
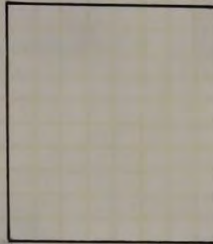

651



VIOLET VIF



VIOLET PÂLE

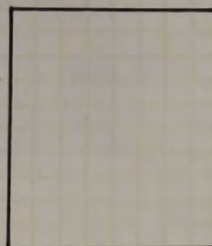

VIOLET FONCÉ

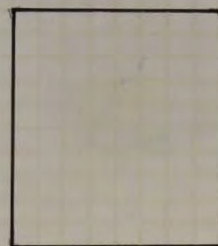

IMPR. DÉFECT.

652



BRUN ROUGE



B.-R. PÂLE



B.-R. FONCÉ



CHOCOLAT



1944

Frankrijk

IRIS

652

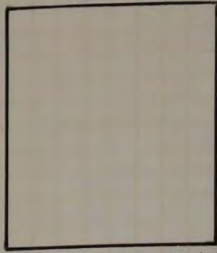

IF AU LIEU DE 1.50

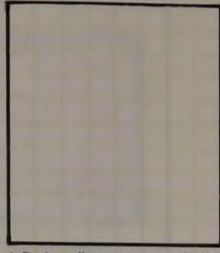

IFS A. L. D. 1.50

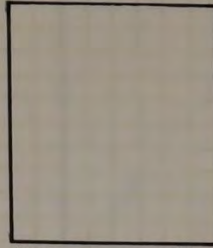

IMPR. DÉFECT.

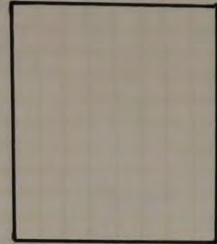

IMPR. S. RACCORD



COULEUR /  
OBSTRUÉE

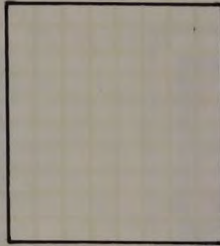

PIQUAGE À CHEVAL

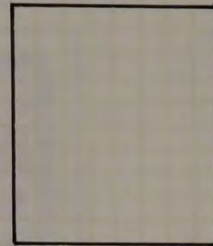

POST. S SANSE

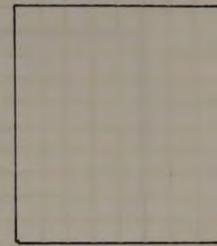

653



BRUN



BRUN FONCÉ



PAP. FIL. JAPON

654



ROSE CARMINE



ROSE TERNE

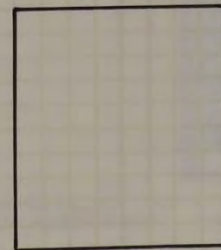

GROS CHIFFRE 2

1944

# Frankrijk

655

IRIS



ORANGE

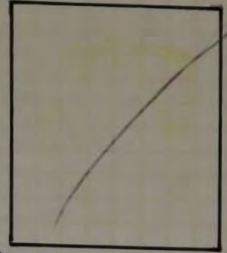

ROUGE ORANGE VIF



ORANGE PÂLE



POSTES OBSTRUË

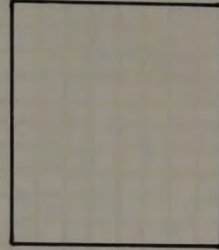

ID. FIL. A GAUCHE

656



BLEU-OUTREMER



OUTREMER TERNE

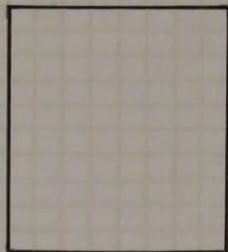
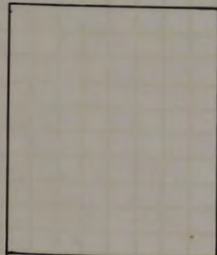

BLEU NOIR

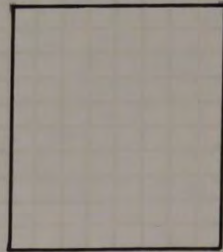

4 AVEC CROCHET



COULEUR OBSTRUË

N°3 à 13 euros

timbres téléphone

N°4 à 30 euros



N°5 à 33 euros

N°8 à 18 euros



N°9 à 17 euros

N°10 à 190 euros



N°10 à 17 euros

N°11 à 25 euros

N°18 à 9 euros



N°21 à 35 euros

N°22 à 6 euros

N°23 à 11 euros



N° 24 à 5 euros

N° 25 à 13 euros



N° 24 à 50 euros

N° 25

N° 26 à 17 euros



N° 27 à 7 euros



N° 6 à 17,75

timbres télégraphique  
N° 7 à 15,50      N° 7 à 20

N° 8 à 27,50





N°1 à 18,50 euros

Colis postaux

N°6 à 30 euros N°7 à 23 euros N°8 à 25 euros

N°9 à 3 euros

N°10 à 4 euros

N°11 à 28 euros

N°12 à 9 euros

N°13 à 10 euros

N°14 à 66 euros

N°15 à 1 euro

N°16 à 1 euro

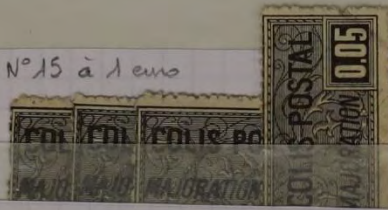

N°17 à 3,85

N°18 à 10

N°18 à 11,50

N°20 à 3,85



N°21 à 1,55

N°22 à 1,55



N°23 à 42

N°24 à 18,50

N°25 à 3,85

N°26 à 14

N°27 à 20

N°28 à 15,50

N°29 à 55

N°30 à 20

N°31 à 23

N°33 à 5,35

" à 6,60



N°34 à 2.30

N°35 à 2.30

N°36 à 2.30

N°37 à 2.30



N°38 à 9.15

N°39 à 12.25

N°40 à 2.30

N°41 à 12.25

N°42 à 2.30

N°43 à 2.75

N°44 à 2.30

N°45 à 3

N°46 à 3.85

N°49 à 18.50

N°51 à 15.50

N°53 à 18.50

N°54 à 8.10

N°55 à 3

N°57 à 6.60

N°58 à 7

N°59 à 7

N°60 à 3

N°61 à 17

N°62 à 7

N°63 à 8.10

N°64 à 17



N°67 à 17

N°69 à 17

N°70 à 17

N°71 à 30

N°72 à 2.30

N°73 à 7

N°76 à 8.10



N°75 à 10.75

N°76 à 10.75

N°77 à 1.55

N°78 à 2.30

N°79 à 18.50



N°81 à 17

N°82 à 17

N°83 à 17

N°84 à 6

N°85 à 18.50

N°86 à 18.50

N°87 à 18.50

N°88 à 7

N°91 à 2.15

N°98 à 3

N°108 à 7

N°117 à 15.50



N°119 à 15.50

N°122 à 25

N°126 à 11

127 à 2.30

N°129 à 2.30

N°132 à 3

N°133 à 3

N° 135 à 3.85    N° 136 à 3    N° 135 à 3    N° 136 à 3    137 à 3    N° 138 à 3    N° 139 à 3

N° 150 à 1.55    151 à 3.85    152 à 3.85    153 à 3.85    154 à 1.55    155 à 18.50

156 à 110    158 à 18.50    163a 110    164 à 1.55

165-13    166-13    167-13    168-3    169-3    170-3    171-3    172-10.75    173-12.25

174 à 6.10    175 à 6.10    176 à 6.10    177 à 2.75    178 à 1.55    181 à 1

179 à 1.55    180 à 4.60    182 à 12.25    183 à 7.65    184 à 7.65    185 à 7.65



188a à 6.10    187 à 10.75    189A 2.15    190A - 23    182B - 1.55    194 - 21    195 - 21

200-3      201-3      202-3      203-7      204-6,10      205-3



206-3,85      207-3,85      208-1,60      209-5,35      209-15,50      210-12,25      211-5,35

215-22      216A-6,10      217A-7      218A-7      219A-7      220-7

221B-6,10      222B-6,10      223B-6,10      224-7      226A-7      227-7



227A-7

228-A-7

229A - 7,65



230A-17

231A-17

232A-17

233A-7



1 - 1,50

2 1.85

4 2.30

timbres pour colis postaux et autres

de 0 à 50 kg

8 2.50

9 5.35

10 1.70

11

1.50

12

1.50

15 - 1.10

16 - 1.50

19 - 2

23A - 2

2h - 2

25 - 2.20

28 - 10

30 - 11



33 - 6.50

34 - 2.50

45 - 2



Occupation Allemande (guerre de 1939)



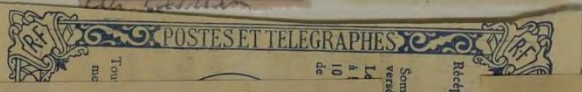

RÉPUBLIQUE FRANÇAISE  
POSTES ET TÉLÉGRAPHES  
RÉCÉPISSÉ  
N° DE SÉRIE N° DU MANDAT

RÉPUBLIQUE FRANÇAISE  
POSTES ET TÉLÉGRAPHES  
RÉCÉPISSÉ  
N° DE SÉRIE N° DU MANDAT  
(549,136) [00]  
Montant du mandat...  
Droit...  
TOTAL...  
L'expéditeur peut indiquer sous l'adresse du destinataire:  
Bourges  
5-6-16  
A.I.E.S.S.E.

RÉPUBLIQUE FRANÇAISE  
POSTES ET TÉLÉGRAPHES  
RÉCÉPISSÉ  
N° DE SÉRIE N° DU MANDAT  
(549,152)  
Montant du mandat...  
Droit...  
TOTAL...  
L'expéditeur peut indiquer sous l'adresse du destinataire:  
Bourges  
5-6-16  
A.I.E.S.S.E.

RÉPUBLIQUE FRANÇAISE  
POSTES ET TÉLÉGRAPHES  
RÉCÉPISSÉ  
N° DE SÉRIE N° DU MANDAT  
(375,886) [087]  
Montant du mandat...  
Droit...  
TOTAL...  
L'expéditeur peut indiquer sous l'adresse du destinataire:  
Bourges-FN-8  
20-12-15  
M. L. B. P. R. I. E.

[008]  
L'expéditeur peut indiquer sous le nom et l'adresse du destinataire:  
Bourges  
75936

REPUBLIQUE FRANÇAISE  
**POSTES ET TÉLÉGRAPHES**  
 RÉCÉPISSÉ  
 N° DE SÉRIE [593,292] N° DU MANDAT [112]  
 Montant du mandat... 2119  
 Droit... 75  
 TOTAL 2194  
 L'expéditeur peut indiquer ci-des-

**POSTES ET TÉLÉGRAPHES**  
 Déclaration de versement N° [126]  
 Versé par M. Charnay  
 pour M. D. en voie supérieure  
 à Châtillon s. Ch.

**POSTES ET TÉLÉGRAPHES**  
 Déclaration de versement N° [127]  
 Versé par M. Charnay  
 pour M. D. en voie supérieure  
 à Châtillon s. Ch.

**POSTES ET TÉLÉGRAPHES.**  
 RÉCÉPISSÉ D'UN OBJET CHARGÉ OU RECOMMANDÉ  
 A REMETTRE AU DÉPOSANT.  
 N° DE DÉPÔT [82] (N° de l'étiquette collée.)  
 Nature de l'objet h  
 Valeur déclarée (1) fr. cent.  
 Remboursement (1) fr. cent.  
 Poids  
 Nom et adresse M. Brize 19 me

N° 516. **POSTES ET TÉLÉGRAPHES.**  
 RÉCÉPISSÉ D'UN OBJET CHARGÉ OU RECOMMANDÉ  
 A REMETTRE AU DÉPOSANT.  
 N° DE DÉPÔT [364] (N° de l'étiquette collée.)  
 Nature de l'objet  
 Valeur déclarée (1) fr. cent.  
 Remboursement (1) fr. cent.  
 Poids  
 Nom et adresse M. Brize

6. **POSTES ET TÉLÉGRAPHES.**  
 RÉCÉPISSÉ D'UN OBJET CHARGÉ OU RECOMMANDÉ  
 A REMETTRE AU DÉPOSANT.  
 N° DE DÉPÔT [82] (N° de l'étiquette collée.)  
 Nature de l'objet  
 Valeur déclarée (1) fr. cent.  
 Remboursement (1) fr. cent.  
 Poids  
 Nom et adresse du destinataire M. Lacroix  
 à J. Clardy  
 Signature de l'Agent préposé à la réception. }  
 (1) si l'objet ne porte pas d'emplacements réservés pour les déclarations de valeur et de montant du remboursement.  
 (2) la prescription des valeurs de toutes natures expédiées à la poste est de un an.



VACCINATION

Mille francs

18

CHARGÉ



Monsieur G. Amoud  
Avenue

Bourg  
Ain



RÉCÉPISSE  
DU MANDAT N° 873  
Montant... 1000  
Droit... 20  
Total... 1020

ANNEMASSE  
17 M 30  
5 - 11  
1955  
HAUTE SAVOIE

4







Monsieur  
Petipont frequent Banquier  
No. Du sein No 1 - au Marais  
Paris

ROUTE DE MOULINS  
P.R.R.

7491  
3  
Monsieur Lepay, Notaire  
à Illier  
( Eure & Loir )



Monsieur Droy Notaire à  
Illier arrondissement de  
Eure loir



MOYEN  
CACHET  
A DATE  
↓





Monsieur Rharé  
 Magasin De Pianos  
 Utrecht  
 Kalland











Inclus de la poste  
faire suivre,



Monsieur le Comte de Borne -  
= vol -  
à l'Alouan

(Gudre)

TH

Messieurs  
Musso Guillot & Neusy  
à Curim



f SUR LETTRE R.		
No 69		
••	○	••



N<sup>o</sup> 3<sup>x</sup>



FRS. ± 260, =













© reproduction sur papier 240g/300g

# Le siècle au fil du timbre

Sport



1998  
Coupe du monde  
de football  
France : 3 - Brésil : 0



1948  
Champion du monde  
des poids moyens



1927  
La traversée de l'Atlantique  
par Charles Lindbergh  
ouvre la voie de  
l'aviation moderne



1968  
3 médailles d'or  
aux Jeux Olympiques  
de Grenoble



1984  
100 m en moins  
de 10 secondes



- Sport - Sport - Sport - Sport - Sport - Sport - Sport - Sport - Sport - Sport - Sport -



Le siècle au  
fil du timbre



carnets = postzegel bootjes  
 alleen ongevouwen,  
 altijd met (soms deel) toeslag.  
 bestaan ingaande 1986  
 journée du timbre = dag 16 postzegel.

1986  
 JOURNÉE DU TIMBRE

2,20 + 0,60  
 Mallo-poste Briška

2,20 + 0,60  
 Mallo-poste Briška

2,20 + 0,60  
 Mallo-poste Briška

2,20 + 0,60  
 Mallo-poste Briška

2,20 + 0,60  
 Mallo-poste Briška

2,20 + 0,60  
 Mallo-poste Briška

2,20 + 0,60  
 Mallo-poste Briška

2,20 + 0,60  
 Mallo-poste Briška

REPUBLICQUE FRANÇAISE  
 JOURNÉE DU TIMBRE

1987  
 nr 2469  
 7 vert

1 JOURNÉE DU TIMBRE

2,20 + 0,60  
 Berline

2,20 + 0,60  
 Berline

2,20 + 0,60  
 Berline

2,20 + 0,60  
 Berline

2,20 + 0,60  
 Berline

2,20 + 0,60  
 Berline

2,20 + 0,60  
 Berline

2,20 + 0,60  
 Berline

REPUBLICQUE FRANÇAISE  
 JOURNÉE DU TIMBRE

1988  
 nr 2526  
 7 vert

19 JOURNÉE DU TIMBRE

2,20 + 0,60  
 Voiture montée

2,20 + 0,60  
 Voiture montée

2,20 + 0,60  
 Voiture montée

2,20 + 0,60  
 Voiture montée

2,20 + 0,60  
 Voiture montée

2,20 + 0,60  
 Voiture montée

2,20 + 0,60  
 Voiture montée

2,20 + 0,60  
 Voiture montée

REPUBLICQUE FRANÇAISE  
 JOURNÉE DU TIMBRE

€ 100  
433C



**VENTE**  
**au détail**  
**formellement**  
**INTERDITE**

**VENTE**  
**au détail**  
**formellement**  
**INTERDITE**

12.2.40



93524



Exposition Internationale Philatéte - Paris 1964

Exposition Internationale Philatéte - Paris 1964

Philatéte - Paris 1964 - Philatéte - Paris 1964 -

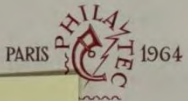
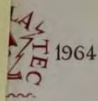

84151



Le Prince Jean I<sup>er</sup> milliardaire Le clan des Vautours  
 1<sup>er</sup> siècle du cinéma

La Vallée perdue  
 le tram d'or



L'Homme sans nom Tifi I<sup>er</sup> roi des gosses  
 le pirate aux dents blanches quigley

nr 17  
 1993

J. J. AUDUBON (1785 - 1851)  
 illustre peintre ornithologue du 19<sup>ème</sup> siècle

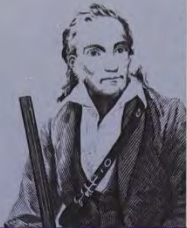

J. J. Audubon  
 nr 10  
 1995



1998  
 nr 19



Fêtes de fin d'Année

36,00F (5,49€) - 1999 - Carnet de 10 timbres-poste à 3,00F (0,46€) avec supplément de 0,60F (0,09€) au profit de la Croix-Rouge Française



Chambre de Commerce et d'Industrie	Chambre de Commerce et d'Industrie	Chambre de Commerce et d'Industrie	Chambre de Commerce et d'Industrie	Chambre de Commerce et d'Industrie
10 cent. TAXE D'ACHEMINEMENT de Saint-Dizier et de la Haute-Marne	10 cent. TAXE D'ACHEMINEMENT de Saint-Dizier et de la Haute-Marne	10 cent. TAXE D'ACHEMINEMENT de Saint-Dizier et de la Haute-Marne	10 cent. TAXE D'ACHEMINEMENT de Saint-Dizier et de la Haute-Marne	10 cent. TAXE D'ACHEMINEMENT de Saint-Dizier et de la Haute-Marne
Chambre de Commerce et d'Industrie	Chambre de Commerce et d'Industrie	Chambre de Commerce et d'Industrie	Chambre de Commerce et d'Industrie	Chambre de Commerce et d'Industrie
10 cent. TAXE D'ACHEMINEMENT de Saint-Dizier et de la Haute-Marne	10 cent. TAXE D'ACHEMINEMENT de Saint-Dizier et de la Haute-Marne	10 cent. TAXE D'ACHEMINEMENT de Saint-Dizier et de la Haute-Marne	10 cent. TAXE D'ACHEMINEMENT de Saint-Dizier et de la Haute-Marne	10 cent. TAXE D'ACHEMINEMENT de Saint-Dizier et de la Haute-Marne
Chambre de Commerce et d'Industrie	Chambre de Commerce et d'Industrie	Chambre de Commerce et d'Industrie	Chambre de Commerce et d'Industrie	Chambre de Commerce et d'Industrie
10 cent. TAXE D'ACHEMINEMENT de Saint-Dizier et de la Haute-Marne	10 cent. TAXE D'ACHEMINEMENT de Saint-Dizier et de la Haute-Marne	10 cent. TAXE D'ACHEMINEMENT de Saint-Dizier et de la Haute-Marne	10 cent. TAXE D'ACHEMINEMENT de Saint-Dizier et de la Haute-Marne	10 cent. TAXE D'ACHEMINEMENT de Saint-Dizier et de la Haute-Marne
Chambre de Commerce et d'Industrie	Chambre de Commerce et d'Industrie	Chambre de Commerce et d'Industrie	Chambre de Commerce et d'Industrie	Chambre de Commerce et d'Industrie
10 cent. TAXE D'ACHEMINEMENT de Saint-Dizier et de la Haute-Marne	10 cent. TAXE D'ACHEMINEMENT de Saint-Dizier et de la Haute-Marne	10 cent. TAXE D'ACHEMINEMENT de Saint-Dizier et de la Haute-Marne	10 cent. TAXE D'ACHEMINEMENT de Saint-Dizier et de la Haute-Marne	10 cent. TAXE D'ACHEMINEMENT de Saint-Dizier et de la Haute-Marne

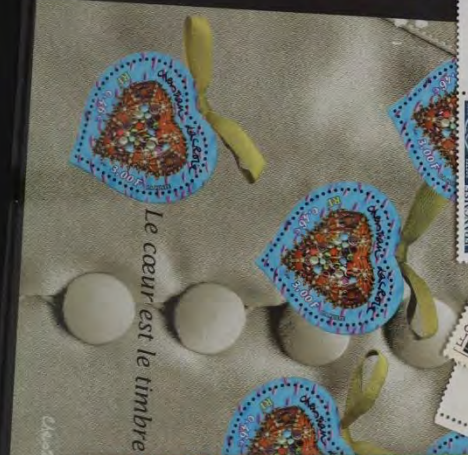

30.4.49





BY AIR MAIL  
PAR AVION - SUITPOST

Amour de Mère  
344 West 42nd Street

00107  
PRIME  
1 59

Kenmore  
14217 USA

UNIVERSERBLES  
PARIS

Wegby  
Meadville Pa. 16833  
U.S.A.

New York

T = 0,14  
Mrs. Raymond Rose  
344 West 42nd Street  
New York 23  
NY  
PAR AVION



1474

Mlle de la Roche

N.Y.

Mlle de la Roche

Mlle de la Roche

PAR AVION  
VIA AIR MAIL  
L'UNION POSTALE AEREE

AVION AIR MAIL  
R. MERCIER  
HOTEL DE VILLE  
63 RUE MONTMARTRE  
PARIS 6, FRANCE

PARIS 17  
1910

Monsieur H. NOAILLY  
chez Monsieur L'HOTELIER  
L'Hotel de Ville  
LYON (8600)

1474

**Van dit kavel is een deel gefotografeerd.**

**Part of this lot has been photographed.**

**Ein Teil dieses Loses wurde fotografiert.**

**Une partie de ce lot a été photographiée.**

**Часть этого лота сбита.**

**该拍品的一部分已被拍摄。**

**このロットの一部が撮影されました。**