



Nederland
Wijgekeide verzameling post-
woorde- en postbladen
Zowel ongebruikt als gebruikt
Bovst o.a. Arbeidsinspectie, spoorweg
etc.
179
Rietdijk
Nieuwende 41, 2514 CC Den Haag
Tel. 070-3647937
info@rietdijkveilingen.nl www.rietdijkveilingen.nl

18

MUY FRÁGIL



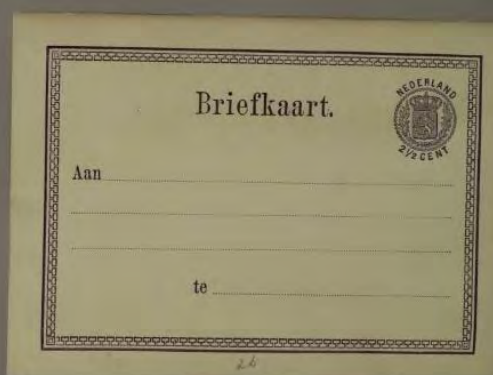
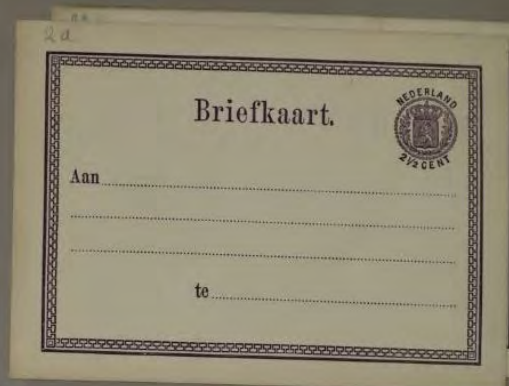







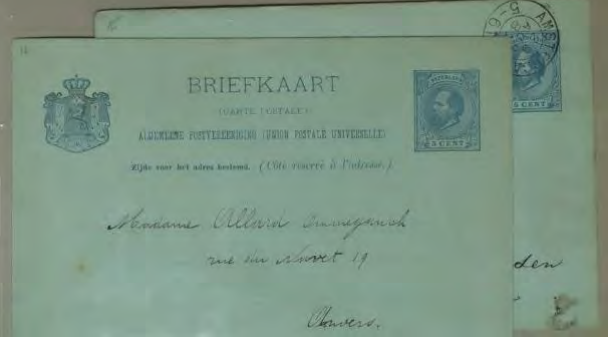







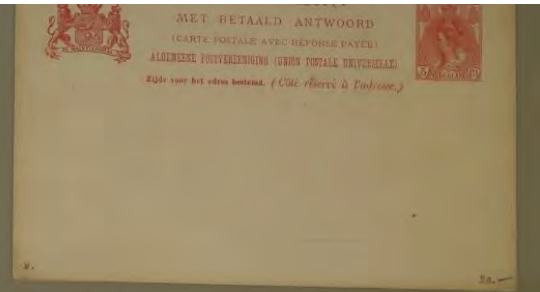
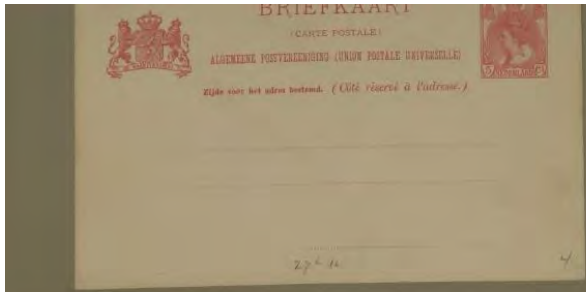

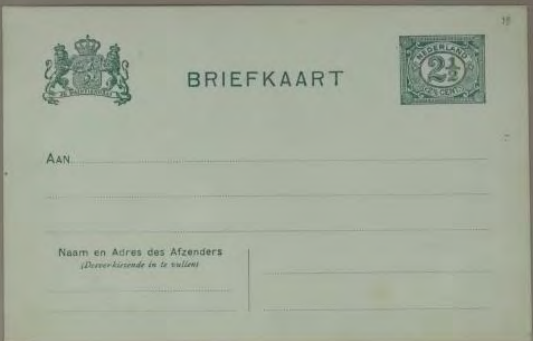

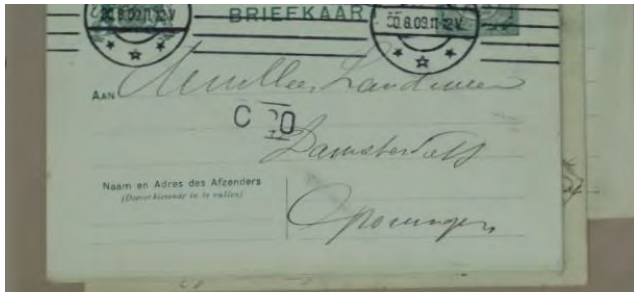









BRIEFKAART
MET BETAALD ANTWOORD



Handwritten text

AAN

Azender:



BRIEFKAART



AAN

Azender:



BRIEFKAART



AAN

Azender:









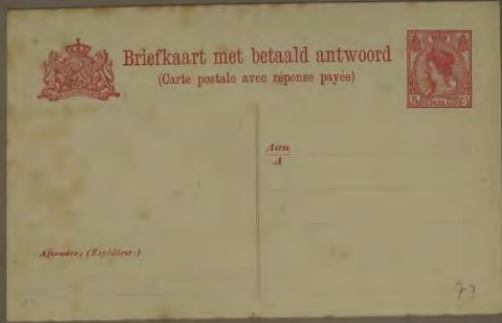

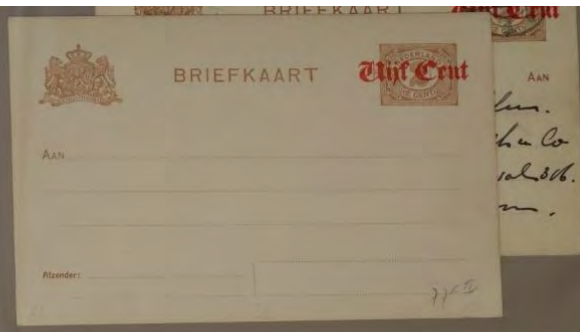





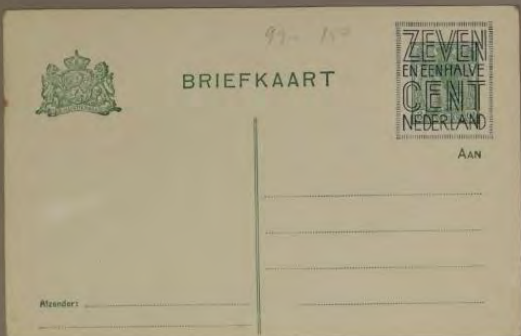





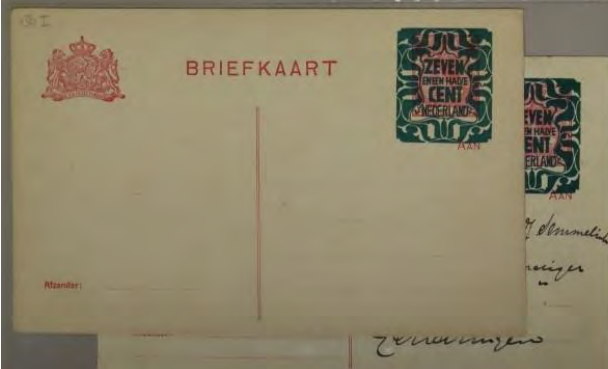

136⁴²



BRIEFKAART



6

Standaard



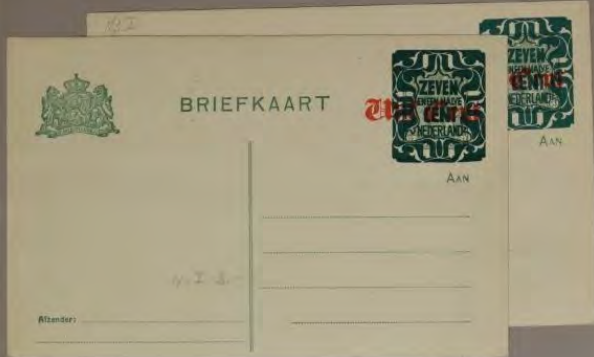

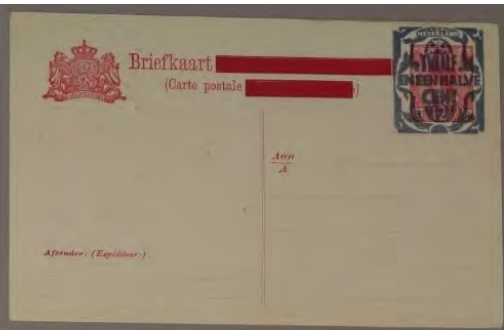



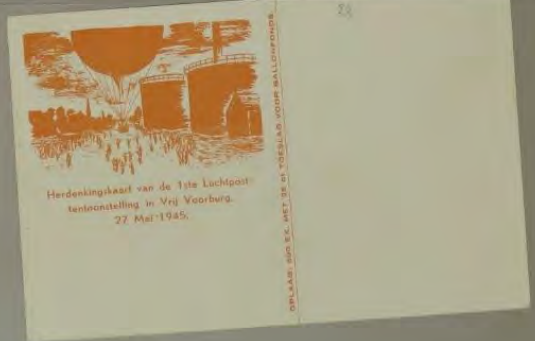

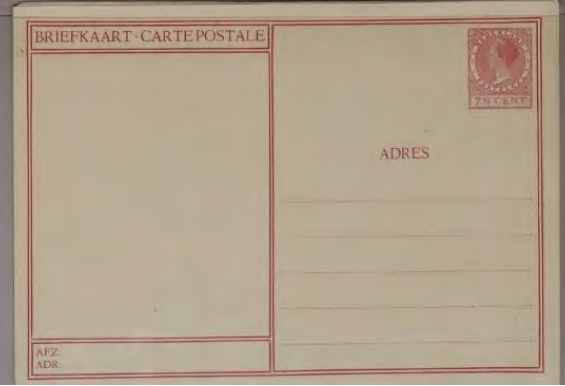
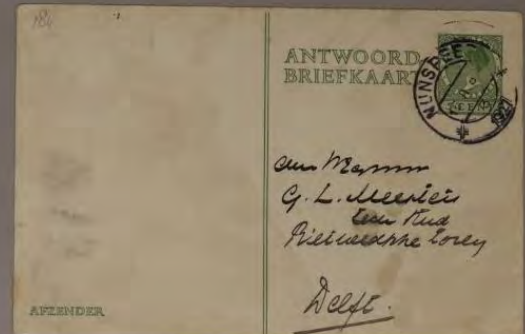
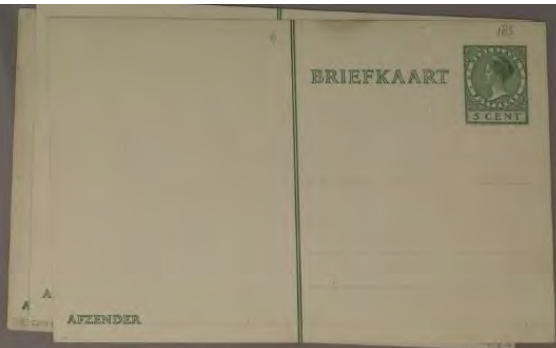

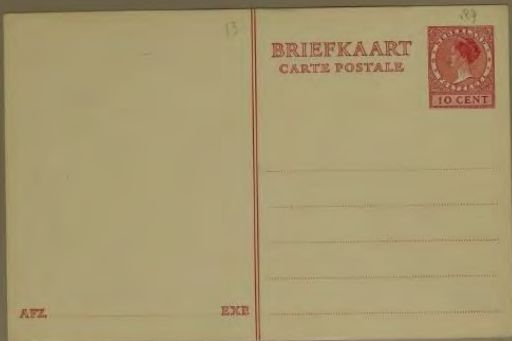

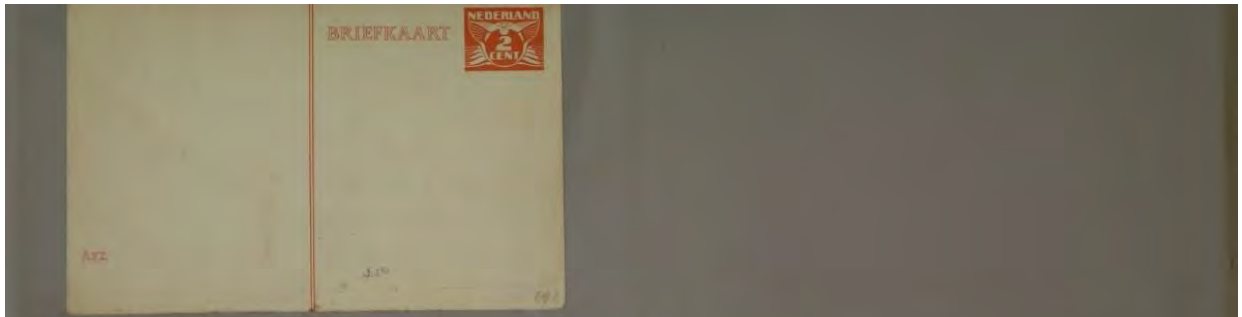

*Jan
Lulu
tun
del
be,
Nieu
velin
groot
weer
neer
Coul
ly
kan
af. B
Hil*

*Dagen hier gehad. Dat
was je gold gestaan
hebben.
In blaart den je na
Amstelyk ook wilkom
Maar de 18. Maart is
de jongdag met de 3^{de}
dat is eiken een verges
ding. Dat hooren we
den wel. Maar ook
Dor is de kinderen oot
ons is dat kinderen
groeten aan alle
de Bone Job.
M. Rambermon,
Harmanshof 18.
N. van H.*

BRIEFKAART **NEDERLAND**
2 **CENT**

*Den Wilt Uter
A. Ubacks,
Pater Brugmanstr. 11.
Nijmegen.*

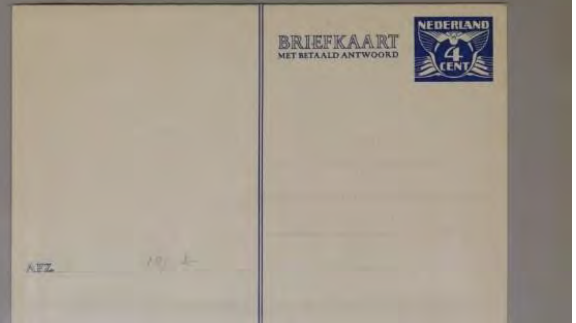

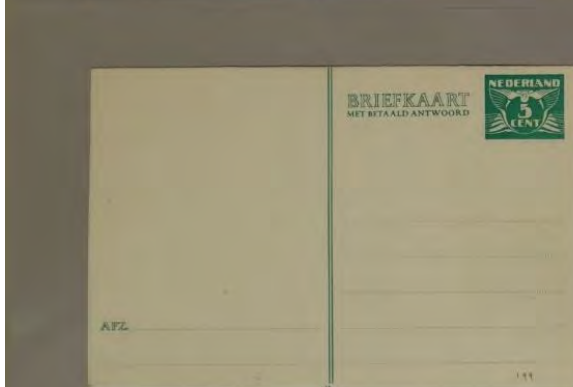
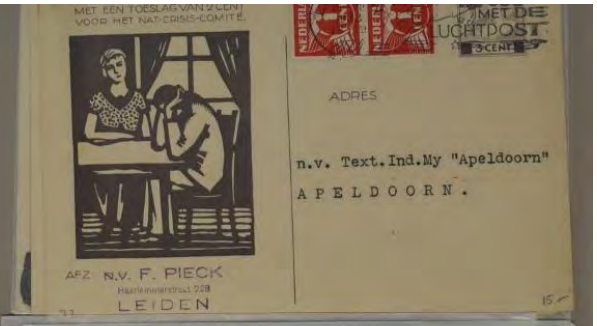

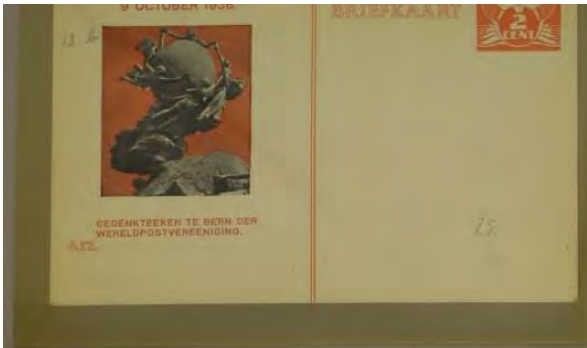

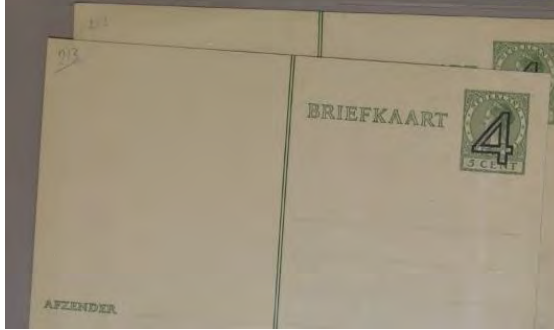
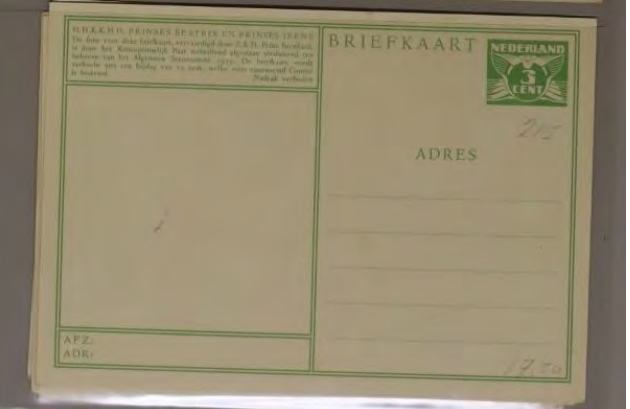
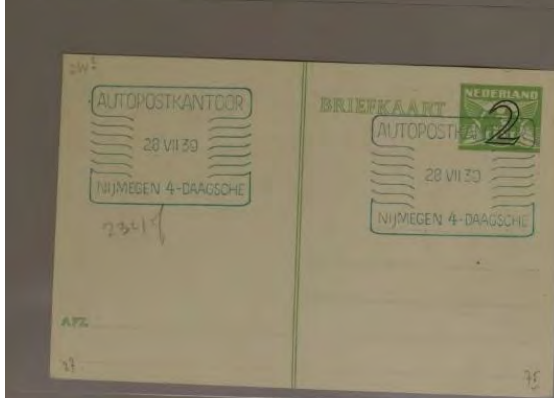
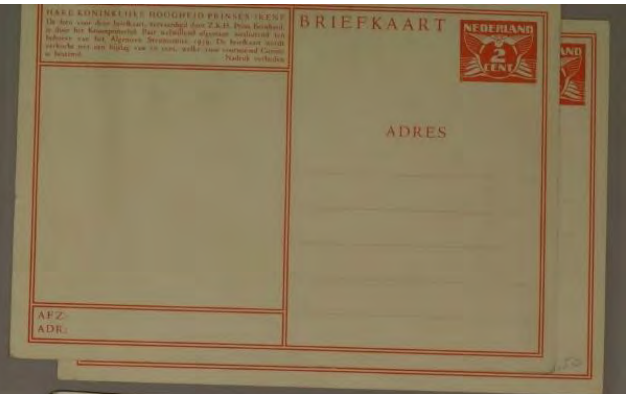
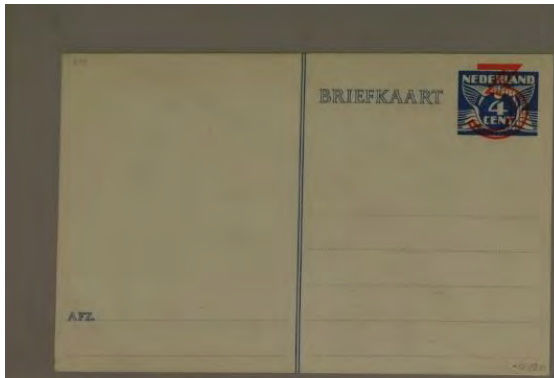

3/7⁸

BRIEFKAART



AFZ.



BRIEFKAART
MET BETAALD ANTWOORD



AFZ.

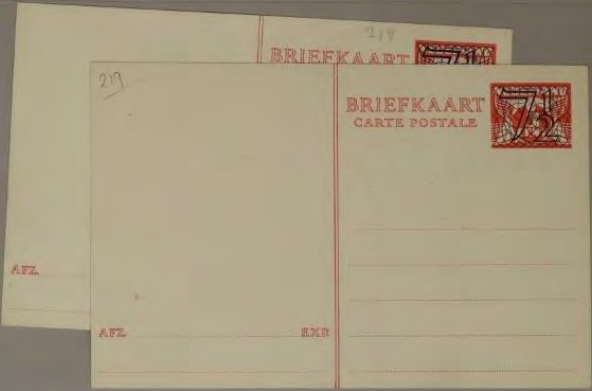

BRIEFKAART

BRIEFKAART
CARTE POSTALE



AFZ.

AFZ.

EXB



BRIEFKAART
MET BETAALD ANTWOORD



AFZ.



BRIEFKAART
MET BETAALD ANTWOORD
CARTE POSTALE
AVEC RÉPONSE PAYÉE



AFZ.

EXB

NEDERLAND
 2000RA
 1922
 De de Controlerend
 Geneesheer der
 Rijks Verzekering Bank
 N. Van der Aa
 de Nijmegen

ATZ H. Bongelosen
 Amstelstraat 11
 Nijmegen

BRIEFKAART
 CARTE POSTALE
 NEDERLAND
 1 CENT

ATZ EXR

NEDERLAND
 0-1
 27-XI
 1922
 GRAVENHAGEN
 POSTZEGEL RECHTS
 BOVEN INDRUKKER
 VLUGGER VERZENDING

Den Heer de Heer
 Dr. H. C. Gerritsen
 Cuijckhuysenstraat 22
 Had

145
 ATZ Dr. R. Steunstra

BRIEFKAART
 MET BETAALD ANTWOORD
 CARTE POSTALE
 AVEC REPONSE PAYEE
 NEDERLAND
 1 CENT

ATZ EXR

NEDERLAND
 3 CENT
 MET BETAALD ANTWOORD

ATZ

INTERN
 NEDERLAND
 4 CENT
 26 JULI

KOOPT ITHA
 WELDADIG
 POSTZEGEL
 VOOR HET

Gelukkig moet
 worden dat de
 een de beide ge
 kaart ook je
 loopde zijn
 heb ik nu beste
 vrommen nog
 ma als vande
 te dertigje de bank
 fam de Peber
 zegotte
 ATZ fam de Peber
 Wacht de Wacht

fam. Leun
 Peperstraat 21
 2000RA
 2000RA

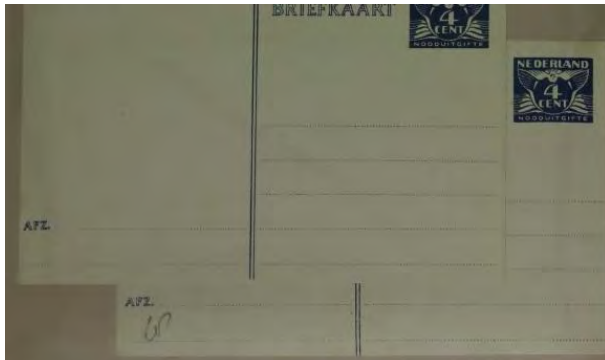

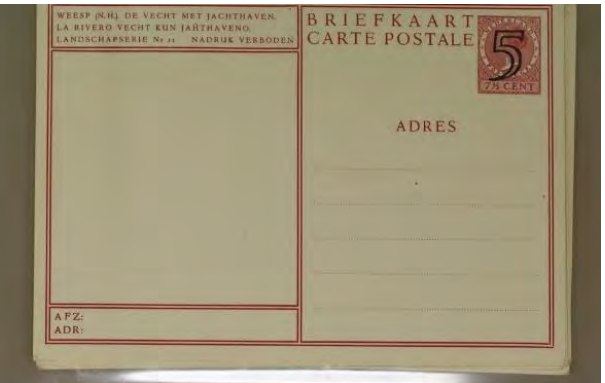
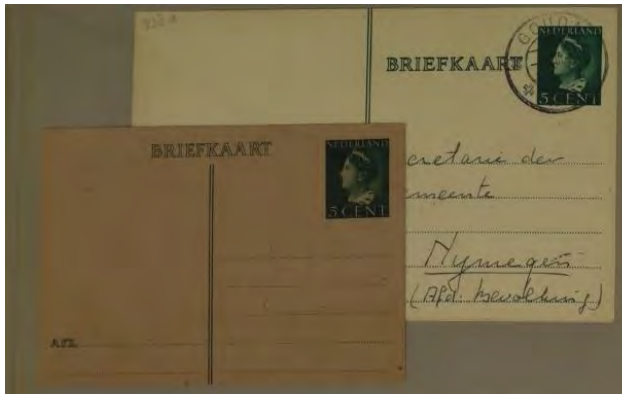

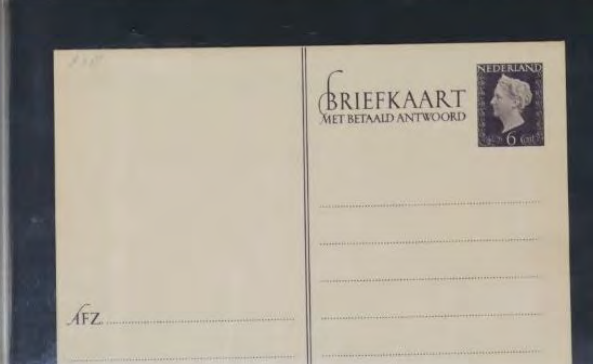
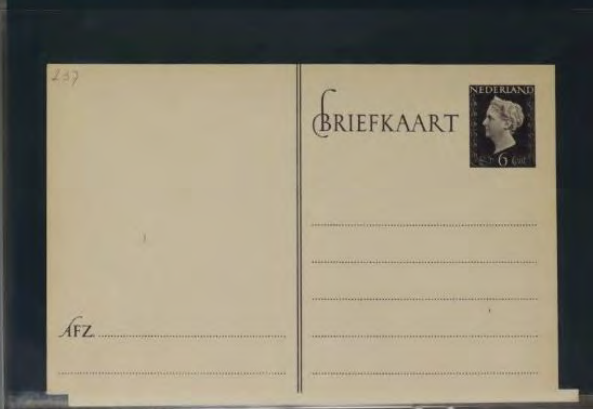
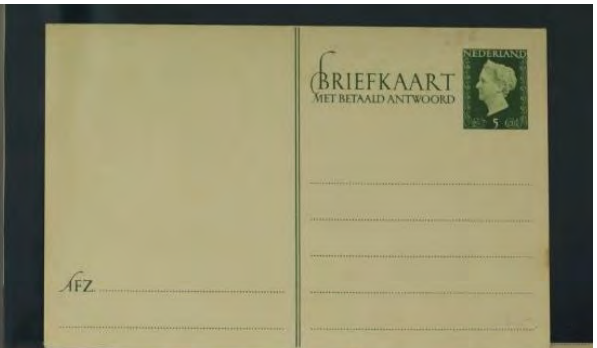

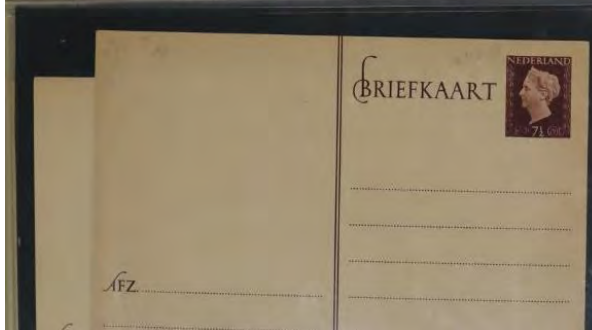
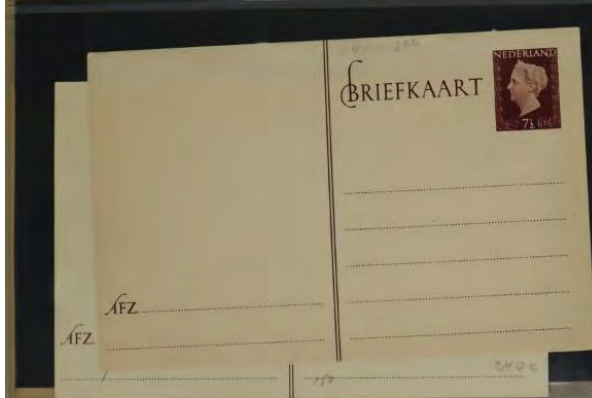
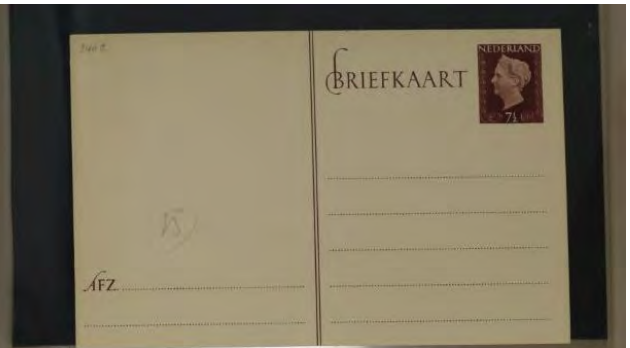
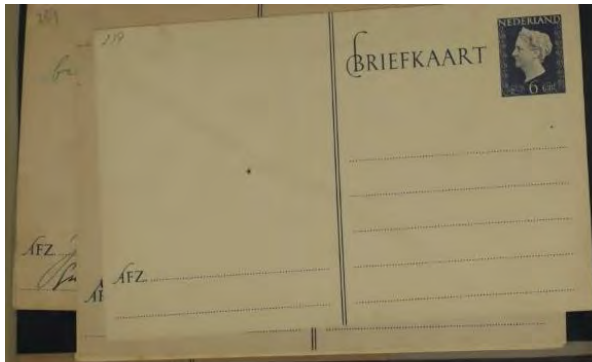

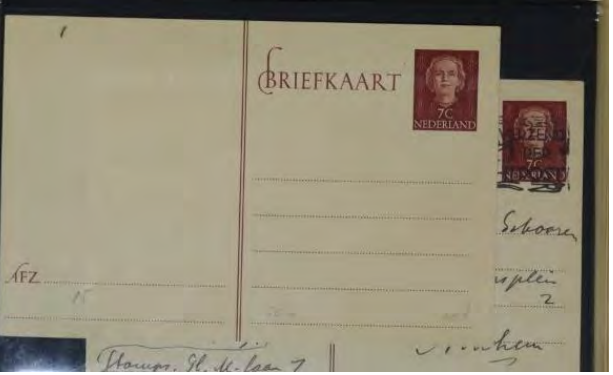
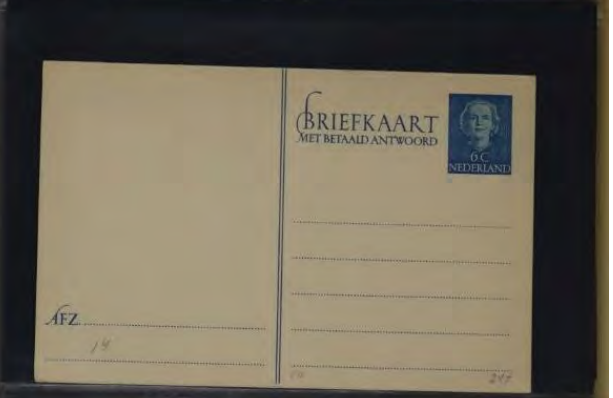
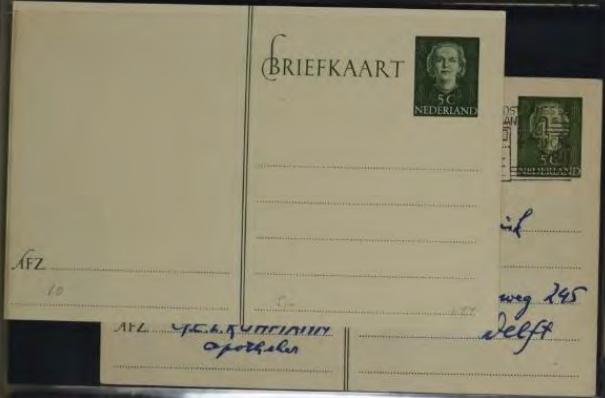
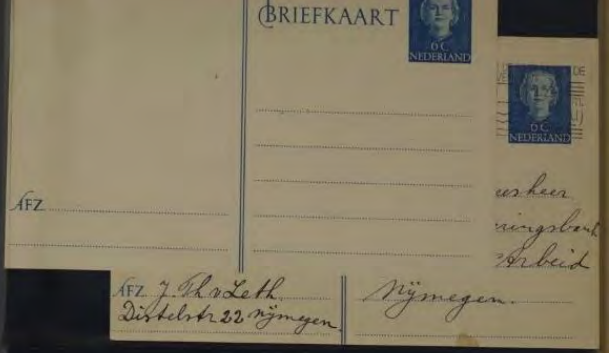
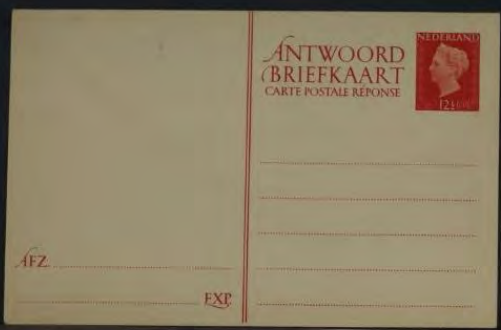

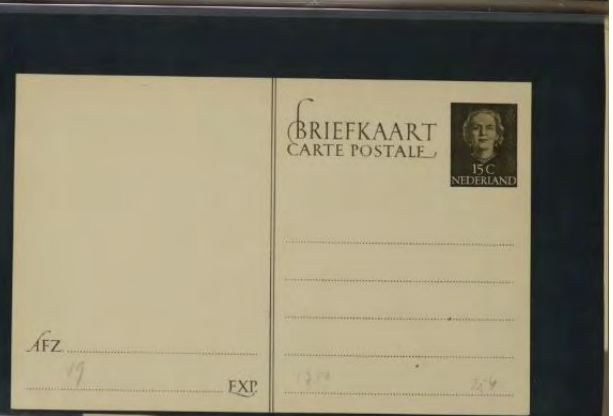
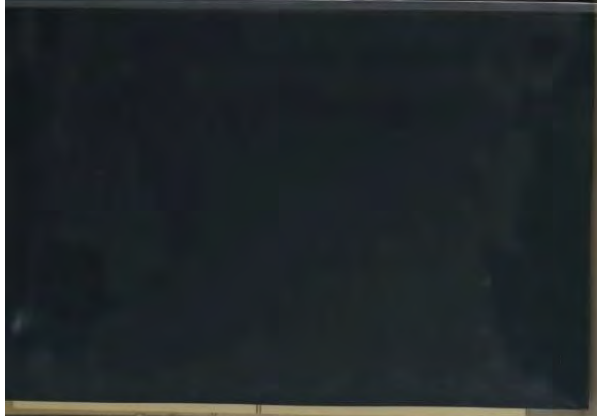
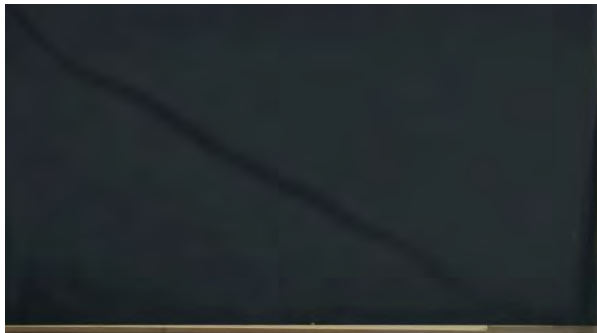

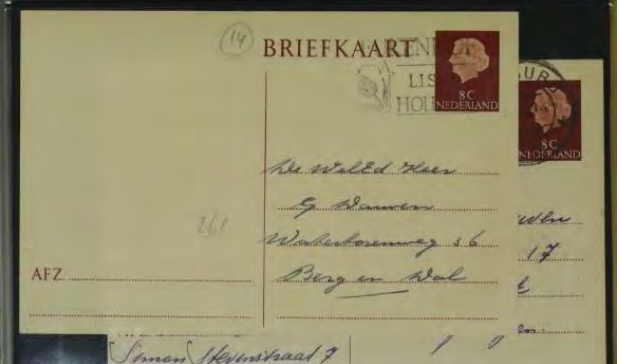

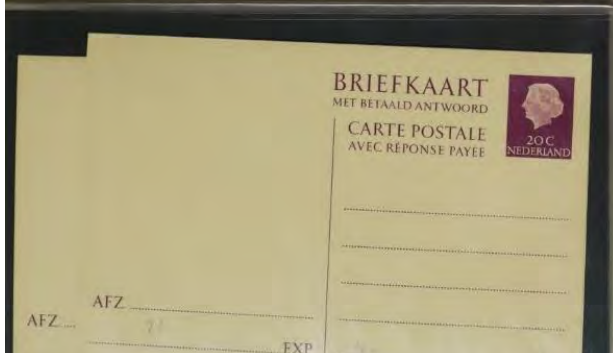
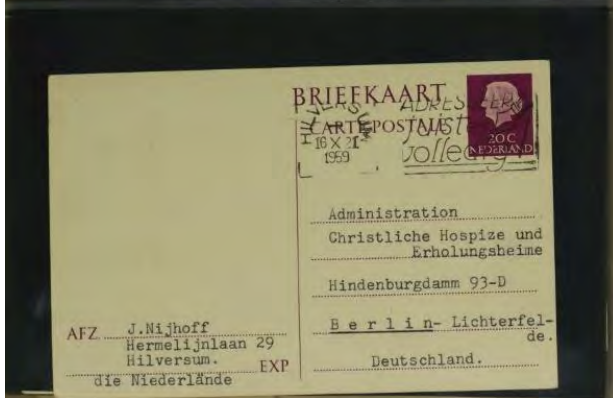
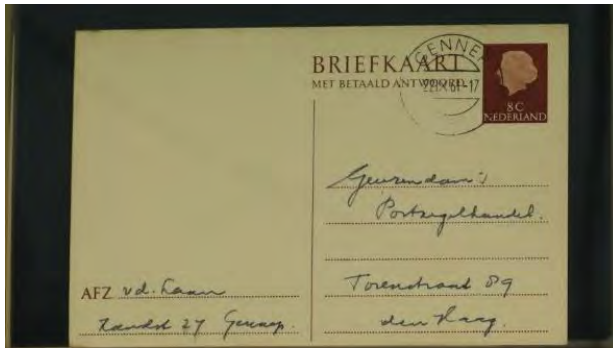

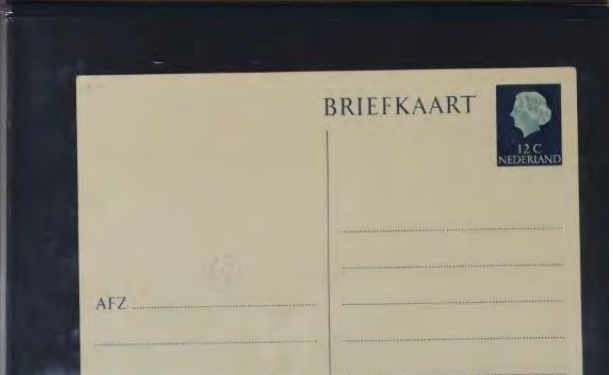
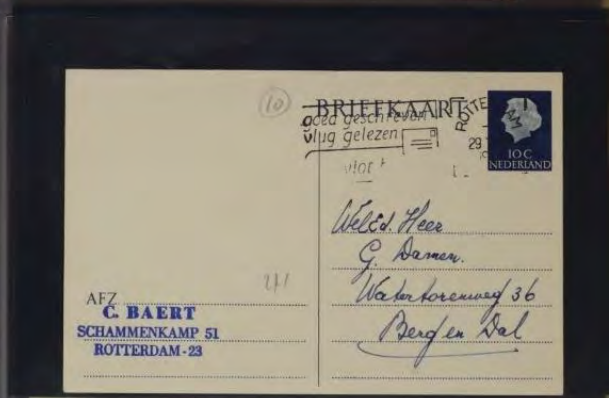
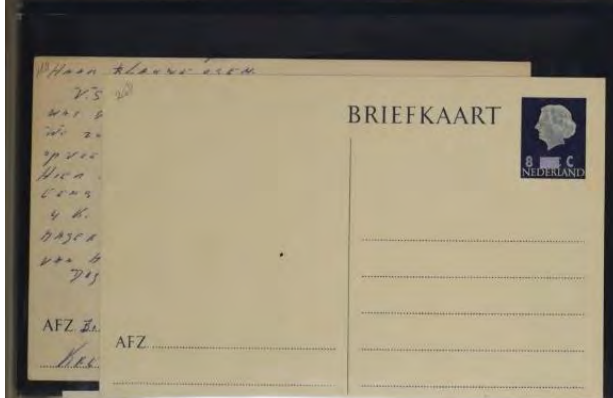
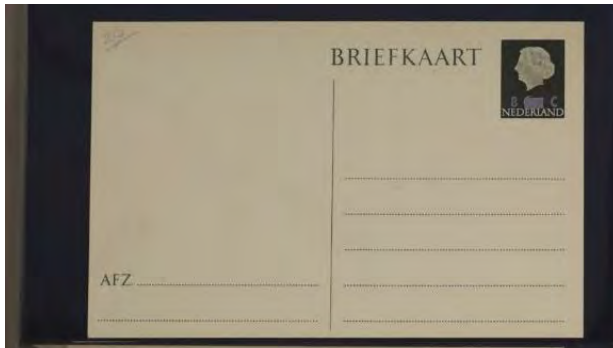



PER LUCHTPOST
PAR AVION
P. 579 P.T.T.

BRIEFKAART
CARTE POSTALE

20 C
NEDERLAND

Expans 4n
4405
249

AFZ. G. Dames

Winkelwoning v. 6
Berg en Dal
Niederlande

Herrn Georg Roll
Briefmarkengroßhandl.
P - München 33
Postfach
Münchener Bundes
Hohenwartstr. 7a
Bayerische Republik

EXP

BRIEFKAART
CARTE POSTALE

25 C
NEDERLAND

AFZ

EXP

BRIEFKAART
CARTE POSTALE

20 C
NEDERLAND

AFZ

EXP

BRIEFKAART
MET BETAALD ANTWOORD
CARTE POSTALE
AVEC REPOSE PAYEE

25 C
NEDERLAND

AFZ

EXP

Blank postcard

G. 203A x 12.-
Verschoven Balk

BRIEFKAART

BRIEFKAART

8 C
NEDERLAND

8 C
NEDERLAND

AFZ

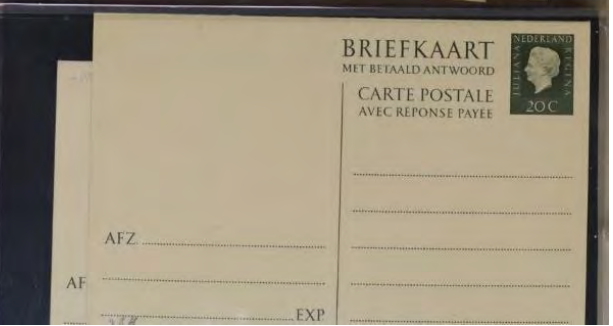
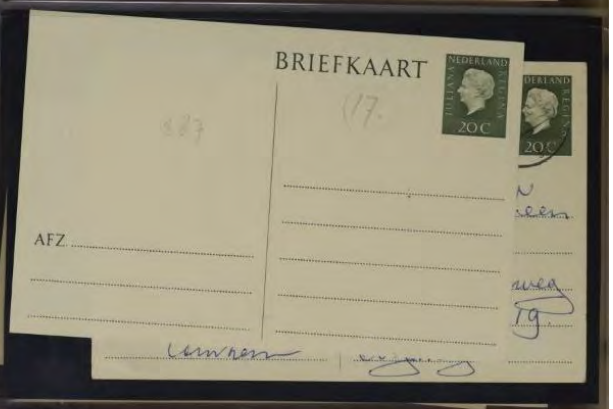
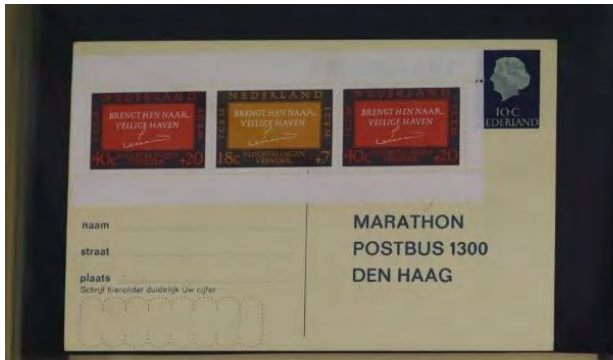

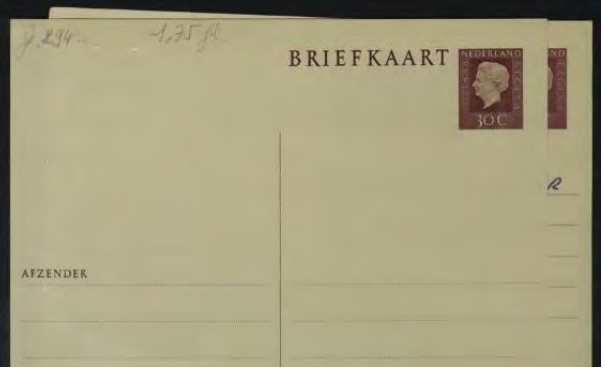

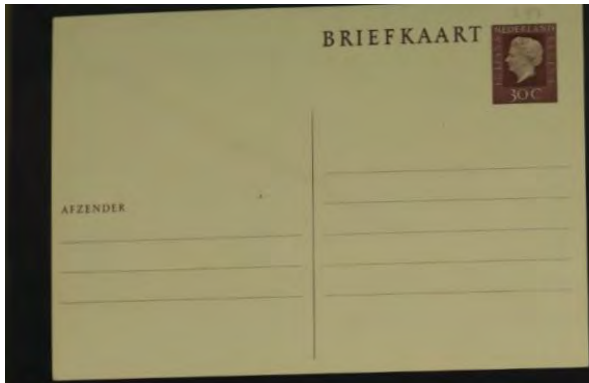

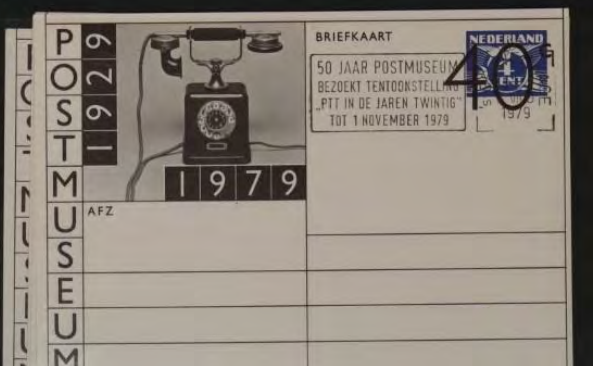
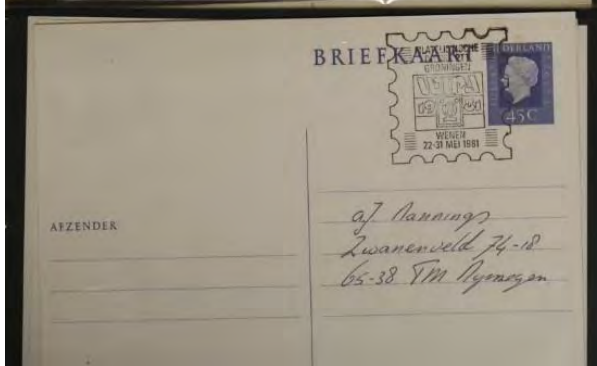

POSTMUSEUM

1929

1979

AFZ

BRIEFKAART

NEDERLAND

40

1 ENT

AMSTERDAM 27 MEI 1979

gereguleerd / regulated

BRIEFKAART

carte postale

POSTMUSEUM

1929

1979

AFZ

BRIEFKAART

NEDERLAND

40

1 ENT

AMSTERDAM 27 MEI 1979

gereguleerd / regulated

CARTE POSTALE

carte postale

POSTMUSEUM

1929

1979

AFZ

BRIEFKAART

NEDERLAND

40

1 ENT

gereguleerd / regulated

CARTE POSTALE

briefkaart

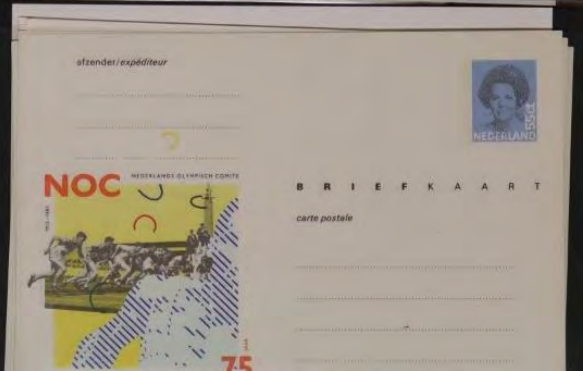

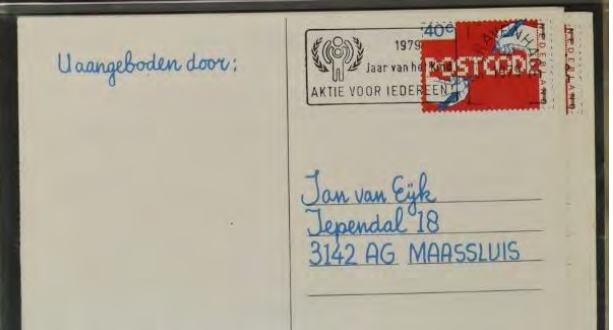
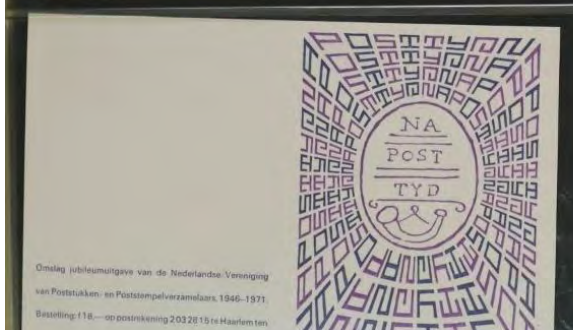
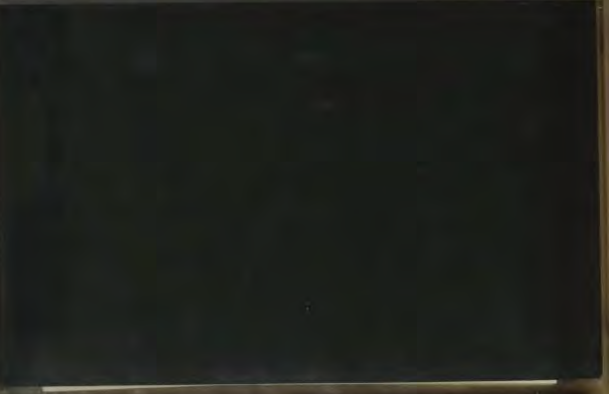
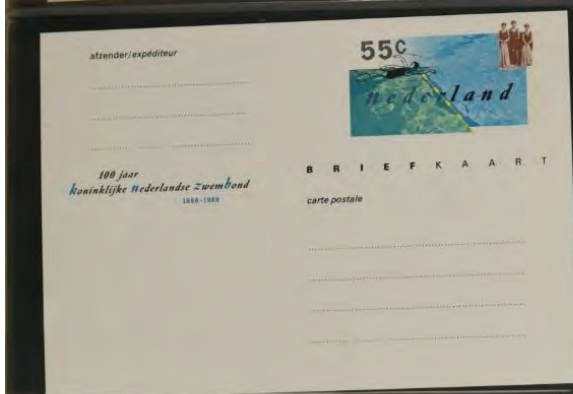
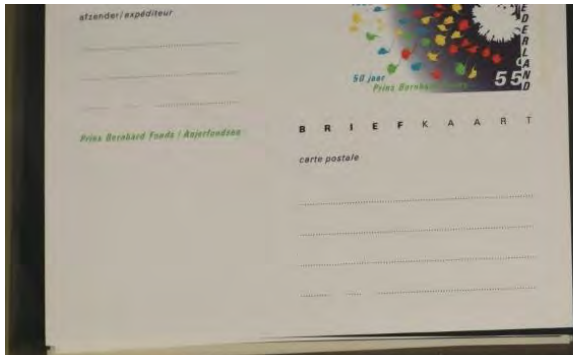



Dit blad vervangt blad No. _____

dd. _____ 19__

Aantal thans werkzame personen in de inrichting:

- _____ mannelijke personen beneden 18 jaar.
- _____ mannelijke personen van 18 jaar of ouder.
- _____ ongehuwde vrouwelijke personen beneden 18 jaar.
- _____ ongehuwde vrouwelijke personen van 18 jaar of ouder.
- _____ gehuwde vrouwelijke personen.
- _____ totaal.

De inrichting was tot dusver gelegen:

BRIEFKAART



AAN

HET DISTRICTSHOOFD DER

ARBEIDSINSPECTIE

TE

BRIEFKAART



AAN

HET DISTRICTSHOOFD DER

ARBEIDSINSPECTIE

TE

Kenningsgeving wegens aankomst van goederen.

POSTSTEMPEL

Uw waarop deze kennisgeving ter bestelling werd afgegeven.

Bestel- en AFHAALLOON voor STUKGOED.
 AMSTERDAM DEN HAAG ROTTERDAM } **ƒ 0.15 per 50 K.G.**
 (minimum per zending ƒ 0.25)
 OVERIGE PLAASTEN } **ƒ 0.10 per 50 K.G.**
 (waar een bestelling is)

AFZENDER: **Nederlandse Spoorwegen.**

11 183

BRIEFKAART

den Heer de Firma N.V.

[Handwritten signature]

[Handwritten signature]

N. Kenningsgeving wegens aankomst van goederen

POSTSTEMPEL

Lier waarop deze kennisgeving ter bestelling afgegeven werd.

BRIEFKAART

60 NEDERLAND

De goederen kunnen niet worden weggevoerd, voordat de douaneformaliteiten zijn vervuld. Wij bevelen U aan, om deze formaliteiten te betalen, in welk geval stukgoederen, voor zover zij niet van bestelling zijn uitgelezen, aanbestede zover zij niet van bestelling zijn uitgelezen, en het verzoek hierin worden behandeld. Te dien einde gelieve U het verzoek hierin te doen, onder bijvoeging van alle voor de vrijmaking benodigde gegevens (aantal, maat, soort, kleur, gewicht, aard, aard van de goederen, enz.), alsmede de regel van een door afzender onderstempelde factuur en de leveringsovereenkomst of inkoopovereenkomst. Indien niet anders door U wordt vermeld, zal de waarde voor de berekening van het verzoek worden aangenomen de koopprijs, waaronder wordt verstaan de werkelijk betaalde of te betalen prijs, waaronder alle daarin niet reeds begrepen kosten tot de te bestemmingsplaats en vermindert met alle verdere kosten, belastingen en heffingen in Nederland, België en Luxemburg, voorzover die in de prijs zijn begrepen. Opgemerkt wordt nog, dat de koopprijs niet lager mag zijn dan de „normale prijs“ als bedoeld in het Tariefboek van 1927. Indien ingevolge het afsluiten van de goederen niet zijn van bestelling, wordt zij beschouwd als uit de Belgisch-Luxemburgse Economische Unie, gelieve U dit tevens aan te geven. In dat geval wordt de koopprijs evenz. vermindert met de kosten en heffingen in Nederland.

AFZ.

de Heer de Firma N.V.

ROTTERDAM

N.V. NEDERLANDSCHE SPOORWEGEN te Utrecht.

Kenningsgeving wegens aankomst van goederen

POSTSTEMPEL

Uw waarop deze kennisgeving ter bestelling afgegeven werd.

De aan kennisgeving vermelde goederen kunnen niet worden weggevoerd, voordat de douaneformaliteiten zijn vervuld. Wij bevelen U aan, om deze formaliteiten te betalen, in welk geval stukgoederen, voor zover zij niet van bestelling zijn uitgelezen, aanbestede zover zij niet van bestelling zijn uitgelezen, en het verzoek hierin worden behandeld. Te dien einde gelieve U het verzoek hierin te doen, onder bijvoeging van alle voor de vrijmaking benodigde gegevens (aantal, maat, soort, kleur, gewicht, aard, aard van de goederen, enz.), alsmede de regel van een door afzender onderstempelde factuur en de leveringsovereenkomst of inkoopovereenkomst. Indien niet anders door U wordt vermeld, zal de waarde voor de berekening van het verzoek worden aangenomen de koopprijs, waaronder wordt verstaan de werkelijk betaalde of te betalen prijs, waaronder alle daarin niet reeds begrepen kosten tot de te bestemmingsplaats en vermindert met alle verdere kosten, belastingen en heffingen in Nederland, België en Luxemburg, voorzover die in de prijs zijn begrepen. Opgemerkt wordt nog, dat de koopprijs niet lager mag zijn dan de „normale prijs“ als bedoeld in het Tariefboek van 1927. Indien ingevolge het afsluiten van de goederen niet zijn van bestelling, wordt zij beschouwd als uit de Belgisch-Luxemburgse Economische Unie, gelieve U dit tevens aan te geven. In dat geval wordt de koopprijs evenz. vermindert met de kosten en heffingen in Nederland.

(Zie keerzijde)

112

BRIEFKAART

den Heer de Firma N.V.

[Handwritten signature]

N.V. NEDERLANDSCHE SPOORWEGEN te Utrecht.

BRIEFKAART

den Heer de Firma N.V.

[Handwritten signature]

de Heer de Firma N.V.

ROTTERDAM

Nederlandse Spoorwegen

BRIEFKAART

Kenningsgeving wegens aankomst van goederen.

POSTSTEMPEL

AAN

den Heer de Firma N.V.

N.V. NEDERLANDSCHE SPOORWEGEN gevestigd te Utrecht

BRIEFKAART

datum postmerk.

Mijne Heren,
 Door U is verschuldigd het aan ommezijde vermelde bedrag.
 Ik verzoek U dit spoedig aan mijn station te willen voldoen, hetzij door storting in contanten, hetzij door storting op postrekening n° *[]*

hoogachtend,
 De Stationschef,

AFZ.

de Heer de Firma N.V.

ROTTERDAM

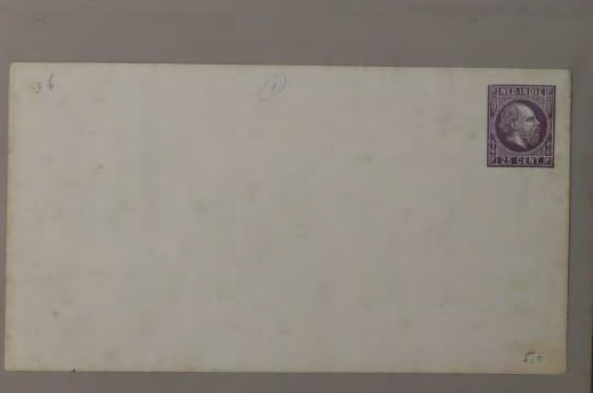
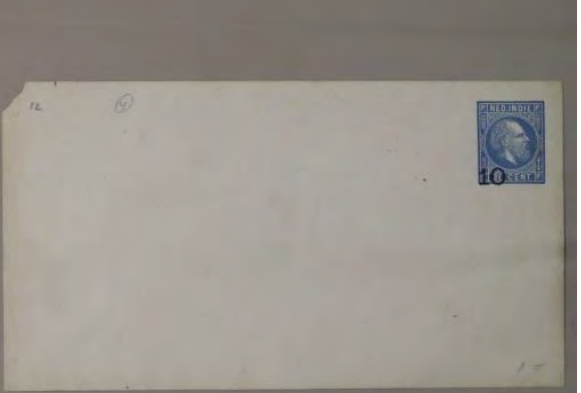
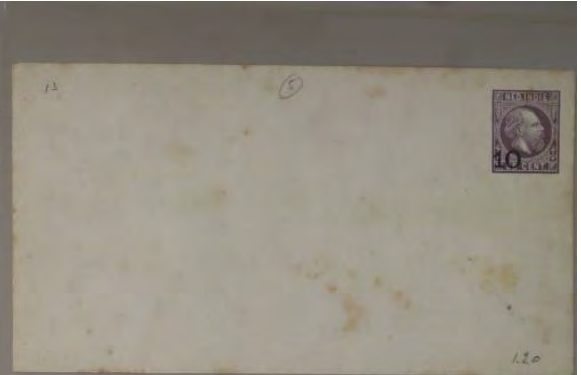
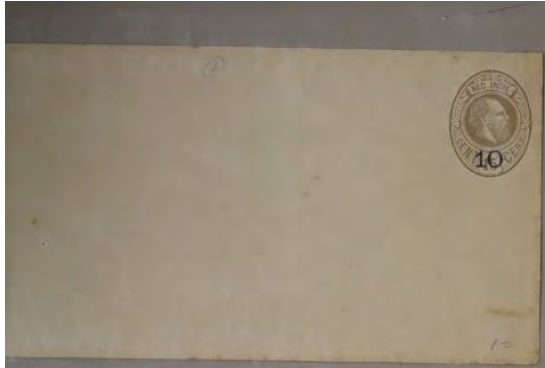



Luchtpostbrief
Niets insluiten
MILITAIR
PORTVRIJ

Sept 11 2

ACTIEVEN DIENST

10/ *Dokter V. Mars*
Bergweg 35/52 (hok)
Maasbiede (Limburg)
Nederland

LUCHTPOSTBLAD
NIETS INSLUITEN

MILITAIR
PORTVRIJ

ACTIEVEN DIENST

AAN *Lieft*
Javanese
Pandang
Indonesia

LUCHTPOSTBLAD
NIETS INSLUITEN
MILITAIR
PORTVRIJ

IN ACTIEVEN DIENST

ADRES

AAN: Johs. de Kuyperg. Zoon.
Buizenhavenweg 98.
Schiedam. NEDERLAND.

LUCHTPOSTBLAD
NIETS INSLUITEN

MILITAIR
PORTVRIJ

IN ACTIEVE DIENST

Rij
lang
2 1
loeng

Luchtpostbrief
Niets insluiten
MILITAIR
PORTVRIJ

21

IN ACTIEVE DIENST

Den Huis L. Sijes
Leestramweg 98
Grootbroek (NH)
Holland

LUCHTPOSTBLAD
NIETS INSLUITEN

MILITAIR
PORTVRIJ

IN ACTIEVE DIENST

AAN *don Fam J. Kög. Va*
Tuist K 44 (NH)
Nederland





Aan



Aan den Welld. Gestr. Heere

Labots

Alhier

Schekare







POSTBLAD



POSTBLAD



POSTBLAD



GEBRUIKT BIJ VOORKEL
NEDERLANDSCHE
FAABRIEKEN

*Mijnheer J. H. van Dooren
Liefde van de heer van Dooren
Amsterdam*

POSTBLAD



POSTBLAD



POSTBLAD



POSTBLAD



POSTBLAD



postblad
voor een correspondentie
in het binnenland of uitland



10 Cent

Deze Kaart kan ter *onmiddellijke* bezorging aan de Kantoren
Wijnstraat, Wijnhaven, Louvehaven, Karrensteeg, Delfsche-
poortplein, Colchosseland of Oostplein der *Nederlandsche*
Mantschappij tot Algemeene Dienstverrigting worden
afgegeven.



An

FRANCO.
Correspondentiekaart
4 Centes.

ROTTERDAM, _____ 18__

Ter bezorging gegeven uur min.

afzender

POSTBLAD
binnenland



5 Cent
NEDERLAND

Deze Kaart kan ter *onmiddellijke* bezorging aan de Kan-
toeren Zuidblaak, Leuvehaven, Spui, Delfscheportplein,
Goudscheringel, of aan de Bestellers der *Nederlandsche Mantschappij tot Algemeene Dienstverrigting* worden afgegeven. De
afzender ontvangt daarvoor van den Besteller kwitantie.



An

Deze Kaart wordt aan de afzender afgegeven
FRANCO.
Correspondentiekaart
4 Centes.

ROTTERDAM, _____ 18__

Ter bezorging gegeven uur min.

436 - 40

Blank postcard area.



5 Cent

Deze Kaart kan ter *onmiddellijke* bezorging aan de Kantoren
Wijnstraat, Wijnhaven, Louvehaven, Karrensteeg, Delfsche-
poortplein, Goudscheringel, of aan de Bestellers der *Nederlandsche*
Mantschappij tot Algemeene Dienstverrigting worden
afgegeven; de afzender ontvangt daarvoor van den Besteller kwitantie.



An

Deze Kaart wordt aan de afzender afgegeven
FRANCO.
Correspondentiekaart
4 Centes.

ROTTERDAM, _____ 18__

Ter bezorging gegeven uur min.

6



5 Cent

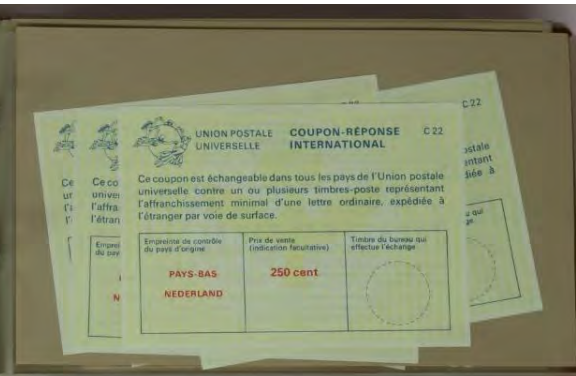

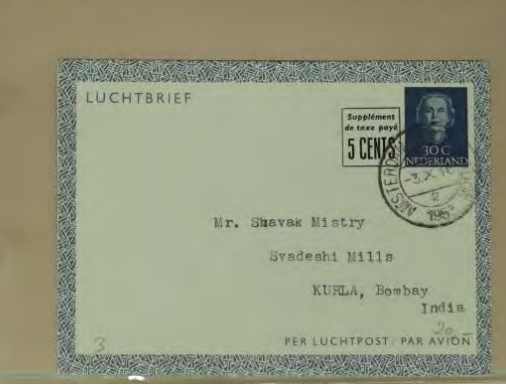



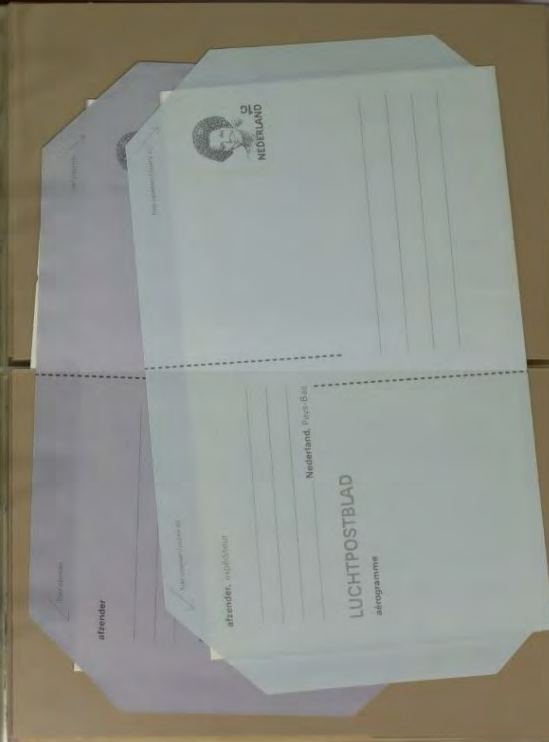
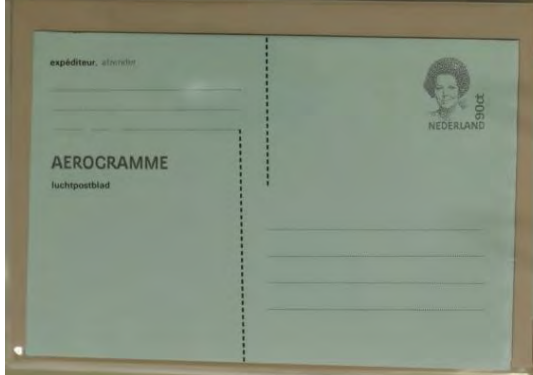
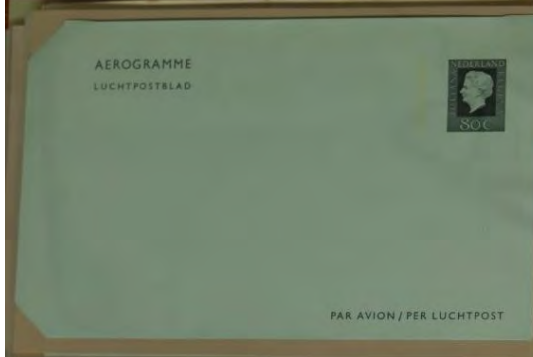
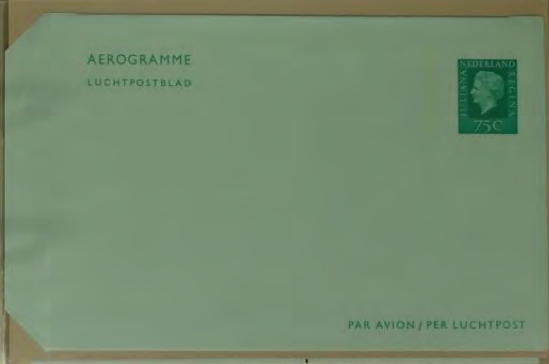
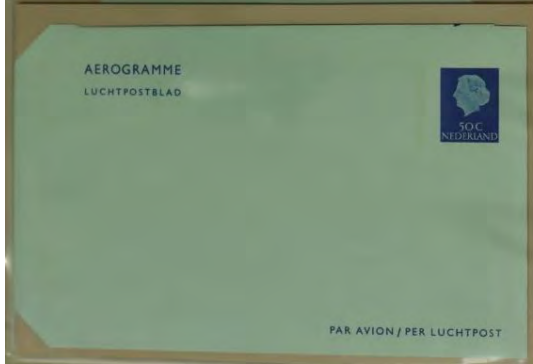
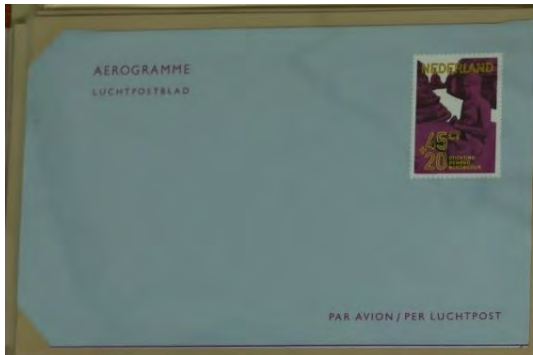

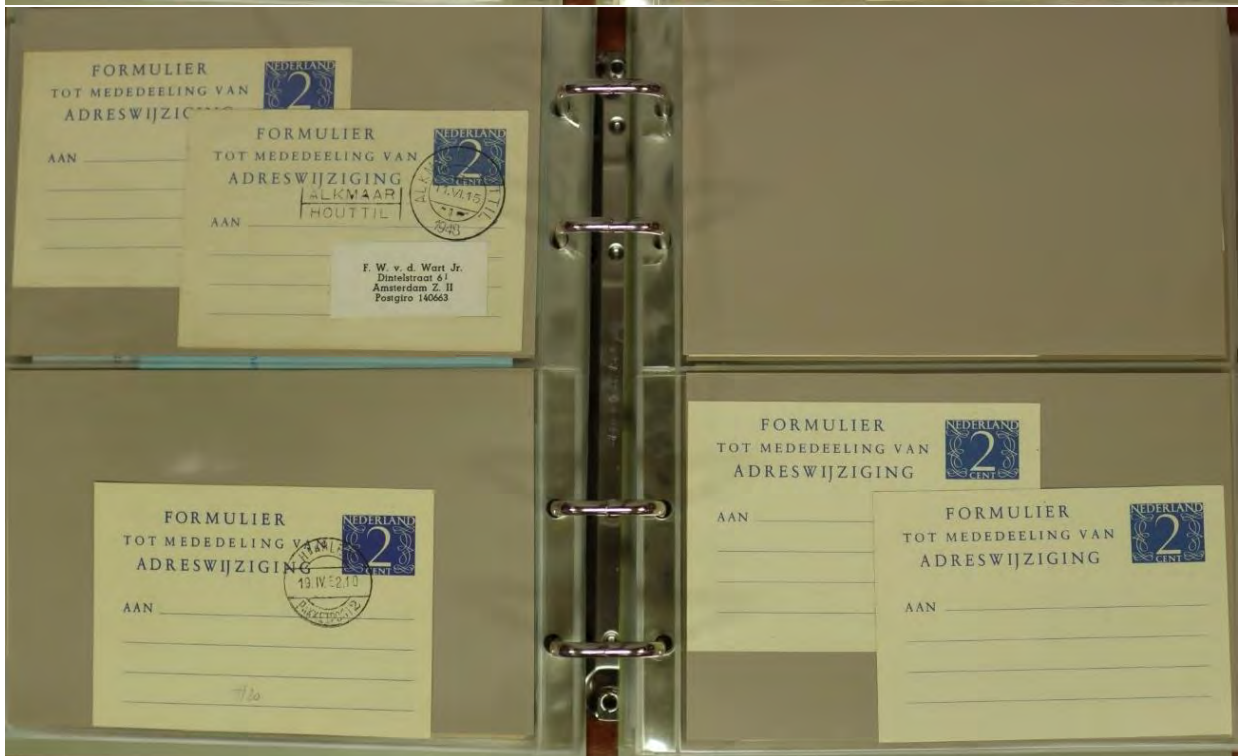

21
24

ADRESWIJZIGING

DE HEER
MEVROUW
MEJUFFROUW

*P. T. van
Rijssen*

2
CENT

ADRESWIJZIGING

DE HEER
MEVROUW
MEJUFFROUW

4
CENT

FORMULIER TOT MEDEDELING VAN ADRESWIJZIGING

De Heer
Mevrouw
Mejuffrouw

2
CENT

FORMULIER TOT MEDEDELING VAN ADRESWIJZIGING

De Heer
Mevrouw
Mejuffrouw

INTERNATIONALE
VIERDAAGSE
AFSTANDSMARSEN

2
MIB
1964

FORMULIER TOT MEDEDELING VAN ADRESWIJZIGING

De Heer
Mevrouw
Mejuffrouw

*Rondzendverkeer "Navio"
Postbus 3
Berg en Dal*

15

5
CENT

FORMULIER TOT MEDEDELING VAN ADRESWIJZIGING

De Heer
Mevrouw
Mejuffrouw

25

6
CENT

FOR
FOR!

FORMULIER VOOR ADRESWIJZIGING
FORMULE DE CHANGEMENT D'ADRESSE

5
CENT

FORMULIER VOOR ADRESWIJZIGING
FORMULE DE CHANGEMENT D'ADRESSE

916

W/O

3-0

1
CENT

6
CENT

LEIDEN 1964

3

FORMULIER VOOR ADRESWIJZIGING
FORMULE DE CHANGEMENT D'ADRESSE

*James D. J. Flinderman en
S. Piaskodynski
Linksterbloemplein 27
's-Gravenhage*

7
7
NEDERLAND
7
CENT
FORMULIER TOT MEDEDELING VAN ADRESWIJZIGING,
TELEFOONNUMMER, E.D.
De Heer
Mevrouw
Mevrouw
#14

10c
NEDERLAND
FORMULIER TOT MEDEDELING VAN ADRESWIJZIGING,
TELEFOONNUMMER, E.D.
De Heer
Mevrouw
Mevrouw

8
8
NEDERLAND
8
CENT
FORMULIER TOT MEDEDELING VAN ADRESWIJZIGING,
TELEFOONNUMMER, E.D.
De Heer
Mevrouw
Mevrouw

10c
NEDERLAND
FORMULIER TOT MEDEDELING VAN ADRESWIJZIGING,
TELEFOONNUMMER, E.D.
De Heer
Mevrouw
Mevrouw
*s avonds na 7 uur en de
bezu zaterdag en zondag
EMSA
10c
NEDERLAND
ING,

12c
12c
NEDERLAND
ADRESWIJZIGING / CHANGEMENT D'ADRESSE
dy

20c
NEDERLAND
adreswijziging changement d'adresse change of address

15c
15c
NEDERLAND
ADRESWIJZIGING / CHANGEMENT D'ADRESSE

15c
NEDERLAND
adreswijziging changement d'adresse change of address
EMSA

30c
NEDERLAND
30c

adreswijziging changement d'adresse change of address

35c
NEDERLAND
35c

adreswijziging changement d'adresse change of address

Blank form with horizontal lines for writing.

35c
NEDERLAND
35c

adreswijziging changement d'adresse change of address

939

adreswijziging changement d'adresse change of address

Mj. A. Glinkerman
Pinksterbloemlein 27
Den Haag

40c
NEDERLAND
40c

40c
POSTCODE
40c

adreswijziging changement d'adresse change of address

40c
NEDERLAND
40c

adraswijziging changement d'adresse change of address

40c
POSTCODE
40c

adreswijziging changement d'adresse change of address

45^c
nederland

adreswijziging changement d'adresse change of address

adreswijziging
Changement d'adresse

50^c
nederland

Naam, straat, postcode en woonplaats

NEDERLAND
8
CENTES

FORMULIER TOT MEDEDELING VAN ADRESWIJZIGING,
TELEFOONNUMMER, E.D.

De Heer
Mevrouw
Mijnheer

KOSTELOOS VOOR STUDIEGEBRUIK

12 C
NEDERLAND

ADRESWIJZIGING / CHANGEMENT D'ADRESSE

KOSTELOOS VOOR STUDIEGEBRUIK



ADRESWIJZIGING

changement d'adresse



ADRESWIJZIGING

changement d'adresse

ptt telecom

60^c
nederland

Wijziging telefoonnummer

Aan

adreswijziging changement d'adresse change of address

KOSTELOOS VOOR STUDIEGEBRUIK

ptt telecom

80^c
nederland

Wijziging telefoonnummer

.....

adreswijziging changement d'adresse change of address

KOSTELOOS
VOOR STUDIEGEBRUIK

adreswijziging
Changement d'adresse

Naam, straat, postcode en woonplaats

KOSTELOOS
VOOR STUDIEGEBRUIK

FORMULIER
VOOR
ADRESWIJZIGING

NOTA

ADRES

INVEEL VAN ADRESWIJZIGING IS HET VOOR DE REGELMATIGE OVERGANG VAN POSTSTUKKEN NOODZAKELIJK, DAT MEN ZICH SPOEDIG MOEKT AAN DE UITVOER VAN DE NIEUWBLADEN EN, WAAROP MEN GEORDENEERD IS, ALMEDE AAN ZIJN OVERIGE CORRESPONDENTEN, ZIJN NIEUW ADRES RECHTTIJDIG MIDDENDELT. — FORMULIERS, HIERVOOR BESTELD, ZIJN BIJ ALLE KANTOREN DER POSTZAKEN VERKRIJBAAR VOOR 1/2 CENT PER STUK.

ADRESWIJZIGING
changement d'adresse

KOSTELOOS
VOOR STUDIEGEBRUIK

FORMULIER
VOOR
ADRESWIJZIGING

NOTA

ADRES

INVEEL VAN ADRESWIJZIGING IS HET VOOR DE REGELMATIGE OVERGANG VAN POSTSTUKKEN NOODZAKELIJK, DAT MEN ZICH SPOEDIG MOEKT AAN DE UITVOER VAN DE NIEUWBLADEN EN, WAAROP MEN GEORDENEERD IS, ALMEDE AAN ZIJN OVERIGE CORRESPONDENTEN, ZIJN NIEUW ADRES RECHTTIJDIG MIDDENDELT. — FORMULIERS, HIERVOOR BESTELD, ZIJN BIJ ALLE KANTOREN DER POSTZAKEN VERKRIJBAAR VOOR 1/2 CENT PER STUK.

**FORMULIER
VOOR
ADRESWIJZIGING**

NOTA **ADRES**

I NGEVAL VAN ADRESWIJZIGING, IS HET VOOR DE REGELMATIGE OVERKOMST VAN POSTSTUKKEN MOEILIK, DAT MEN ZICH SPOEDIG MOEILIK AAN DE UITVOER VAN DE NIEUWBLADEN ENZ., WAAROP MEN INGETEKEND IS, ALMEDE AAN ZIJNE ANDERE CORRESPONDENTEN, ZIJN NIEUW ADRES RECHTSTREEKS MEDEDEELT. — FORMULIEREN, HIERVOOR BESTEMD, ZIJN BIJ ALLE KANTOREN DER POSTDIREKTIE VERKRIJGBAAR TEGEN 1 CENT PER STUK.

**FORMULIER
VOOR
ADRESWIJZIGING**

NOTA **ADRES**

I NGEVAL VAN ADRESWIJZIGING, IS HET VOOR DE REGELMATIGE OVERKOMST VAN POSTSTUKKEN MOEILIK, DAT MEN ZICH SPOEDIG MOEILIK AAN DE UITVOER VAN DE NIEUWBLADEN ENZ., WAAROP MEN INGETEKEND IS, ALMEDE AAN ZIJNE ANDERE CORRESPONDENTEN, ZIJN NIEUW ADRES RECHTSTREEKS MEDEDEELT. — FORMULIEREN, HIERVOOR BESTEMD, ZIJN BIJ ALLE KANTOREN DER POSTDIREKTIE VERKRIJGBAAR TEGEN 1 CENT PER STUK.

**FORMULIER
VOOR
ADRESWIJZIGING**

NOTA **ADRES**

I NGEVAL VAN ADRESWIJZIGING, IS HET VOOR DE REGELMATIGE OVERKOMST VAN POSTSTUKKEN MOEILIK, DAT MEN ZICH SPOEDIG MOEILIK AAN DE UITVOER VAN DE NIEUWBLADEN ENZ., WAAROP MEN INGETEKEND IS, ALMEDE AAN ZIJNE ANDERE CORRESPONDENTEN, ZIJN NIEUW ADRES RECHTSTREEKS MEDEDEELT. — FORMULIEREN, HIERVOOR BESTEMD, ZIJN BIJ ALLE KANTOREN DER POSTDIREKTIE VERKRIJGBAAR TEGEN 1 CENT PER STUK.

**FORMULIER
VOOR
ADRESWIJZIGING**

NOTA **ADRES**

I NGEVAL VAN ADRESWIJZIGING, IS HET VOOR DE REGELMATIGE OVERKOMST VAN POSTSTUKKEN MOEILIK, DAT MEN ZICH SPOEDIG MOEILIK AAN DE UITVOER VAN DE NIEUWBLADEN ENZ., WAAROP MEN INGETEKEND IS, ALMEDE AAN ZIJNE ANDERE CORRESPONDENTEN, ZIJN NIEUW ADRES RECHTSTREEKS MEDEDEELT. — FORMULIEREN, HIERVOOR BESTEMD, ZIJN BIJ ALLE KANTOREN DER POSTDIREKTIE VERKRIJGBAAR TEGEN 1 CENT PER STUK.

**FORMULIER
VOOR
ADRESWIJZIGING**

NOTA **ADRES**

I NGEVAL VAN ADRESWIJZIGING, IS HET VOOR DE REGELMATIGE OVERKOMST VAN POSTSTUKKEN MOEILIK, DAT MEN ZICH SPOEDIG MOEILIK AAN DE UITVOER VAN DE NIEUWBLADEN ENZ., WAAROP MEN INGETEKEND IS, ALMEDE AAN ZIJNE ANDERE CORRESPONDENTEN, ZIJN NIEUW ADRES RECHTSTREEKS MEDEDEELT. — FORMULIEREN, HIERVOOR BESTEMD, ZIJN BIJ ALLE KANTOREN DER POSTDIREKTIE VERKRIJGBAAR TEGEN 1 CENT PER STUK.

**FORMULIER
VOOR
ADRESWIJZIGING**

NOTA **ADRES**

I NGEVAL VAN ADRESWIJZIGING, IS HET VOOR DE REGELMATIGE OVERKOMST VAN POSTSTUKKEN MOEILIK, DAT MEN ZICH SPOEDIG MOEILIK AAN DE UITVOER VAN DE NIEUWBLADEN ENZ., WAAROP MEN INGETEKEND IS, ALMEDE AAN ZIJNE ANDERE CORRESPONDENTEN, ZIJN NIEUW ADRES RECHTSTREEKS MEDEDEELT. — FORMULIEREN, HIERVOOR BESTEMD, ZIJN BIJ ALLE KANTOREN DER POSTDIREKTIE VERKRIJGBAAR TEGEN 1 CENT PER STUK.

*W. de Groot
D. J. Kolk
A. de Groot
J. de Groot*

**FORMULIER
VOOR
ADRESWIJZIGING**

NOTA **ADRES**

I NGEVAL VAN ADRESWIJZIGING, IS HET VOOR DE REGELMATIGE OVERKOMST VAN POSTSTUKKEN MOEILIK, DAT MEN ZICH SPOEDIG MOEILIK AAN DE UITVOER VAN DE NIEUWBLADEN ENZ., WAAROP MEN INGETEKEND IS, ALMEDE AAN ZIJNE ANDERE CORRESPONDENTEN, ZIJN NIEUW ADRES RECHTSTREEKS MEDEDEELT. — FORMULIEREN, HIERVOOR BESTEMD, ZIJN BIJ ALLE KANTOREN DER POSTDIREKTIE VERKRIJGBAAR TEGEN 1 CENT PER STUK.

**FORMULIER
VOOR
ADRESWIJZIGING**

NOTA **ADRES**

KENNISGEVING VAN TELEFOONNUMMER, POSTREKENING, OF POSTBUSNUMMER.

NAAM, BEROEP, STRAAT EN WOONPLAATS:

TELEFOONNUMMER:

POSTREKENING NR.:

POSTBUSNUMMER:

HAND- & DAGTEKENING:



FORMULIER
VOOR
ADRESWIJZIGING



KENNISGEVING VAN TELEFOONNUMMER,
POSTREKENING- OF POSTBUSNUMMER.

NAAM, BEROEP, STRAAT EN WOONPLAATS:

TELEFOONNUMMER:

POSTREKENING NR.:

POSTBUSNUMMER:

HAND- & DAGTEKENING:

ADRES



FORMULIER
VOOR
ADRESWIJZIGING



KENNISGEVING VAN TELEFOONNUMMER,
POSTREKENING- OF POSTBUSNUMMER.

NAAM, BEROEP, STRAAT EN WOONPLAATS:

TELEFOONNUMMER:

POSTREKENING NR.:

POSTBUSNUMMER:

HAND- & DAGTEKENING:

ADRES

De Heer.
H. P. Balderdyk.
Bovenhoopstraat
Osken

12-2-

FORMULIER TOT
MEDEDELING VAN
ADRESWIJZIGING

aan *Conferentie E. J. Lammberg*
18 Handenvliet 18
Haarlem

4

BRIEFKAART.

Aan
het Districtshoofd der Arbeidsinspectie
te

FORMULIER TOT
MEDEDELING VAN
ADRESWIJZIGING

aan

E. J. Lammberg
Carboombach 30
Haarlem

6a

BRIEFKAART.

Aan
het Districtshoofd der Arbeidsinspectie
te

7

BRIEFKAART

AAN
HET DISTRICTSHOOFD DER
ARBEIDSINSPECTIE

TE

De inrichting was tot dusver gevestigd:

Dit blad vervangt blad 19.

Aantal thans werkzame personen in de inrichting:
mannelijke personen beneden 18 jaar.
mannelijke personen van 18 jaar of ouder.
ongehuwde vrouwenlijke personen beneden 18 jaar.
ongehuwde vrouwenlijke personen van 18 jaar of ouder.
getrouwde vrouwenlijke personen.
totaal.

Dit blad vervangt blad 192.

Aantal thans werkzame personen in de inrichting:

mannelijke personen beneden 18 jaar.
mannelijke personen van 18 jaar of ouder.
ongehuwde vrouwenlijke personen beneden 18 jaar.
ongehuwde vrouwenlijke personen van 18 jaar of ouder.
getrouwde vrouwenlijke personen.
totaal.

De inrichting was tot dusver gevestigd:

BRIEFKAART

AAN
HET DISTRICTSHOOFD DER
ARBEIDSINSPECTIE

TE

20

BRIEFKAART

AAN
HET DISTRICTSHOOFD DER
ARBEIDSINSPECTIE

TE

De inrichting was tot dusver gevestigd:

Dit blad vervangt blad 192.

Aantal thans werkzame personen in de inrichting:
mannelijke personen beneden 18 jaar.
mannelijke personen van 18 jaar of ouder.
ongehuwde vrouwenlijke personen beneden 18 jaar.
ongehuwde vrouwenlijke personen van 18 jaar of ouder.
getrouwde vrouwenlijke personen.
totaal.

Dit blad vervangt blad No 19.

Aantal thans werkzame personen in de inrichting:

mannelijke personen beneden 18 jaar.
mannelijke personen van 18 jaar of ouder.
ongehuwde vrouwenlijke personen beneden 18 jaar.
ongehuwde vrouwenlijke personen van 18 jaar of ouder.
getrouwde vrouwenlijke personen.
totaal.

De inrichting was tot dusver gelegen:

BRIEFKAART

AAN
HET DISTRICTSHOOFD DER
ARBEIDSINSPECTIE

TE

12

De blad vervangt blad No. 129
 dd. 1931
 Aantal thans werkzame personen in de
 inrichting:

..... mannelijke personen beneden 18
 jaar
 mannelijke personen van 18 jaar of
 ouder
 / ongehuwde vrouwelijke personen
 beneden 18 jaar
 / ongehuwde vrouwelijke personen
 van 18 jaar of ouder
 gehuwde vrouwelijke personen
 2 totaal

De inrichting was tot dusver gelegen:
Keijze adres

BRIEFKAART

AAN
 HET DISTRICTSHOOFD DER
 ARBEIDSINSPECTIE
 TE
Rottterdam

De blad vervangt blad No.
 dd. 19
 Aantal thans werkzame personen in de
 inrichting:

..... mannelijke personen beneden 18
 jaar
 mannelijke personen van 18 jaar of
 ouder
 / ongehuwde vrouwelijke personen
 beneden 18 jaar
 / ongehuwde vrouwelijke personen
 van 18 jaar of ouder
 gehuwde vrouwelijke personen
 totaal

De inrichting was tot dusver gelegen:

BRIEFKAART

AAN
 HET DISTRICTSHOOFD DER
 ARBEIDSINSPECTIE
 TE

De blad vervangt blad No.
 dd. 1931
 Aantal thans werkzame personen in de
 inrichting:

..... mannelijke personen beneden 18
 jaar
 mannelijke personen van 18 jaar of
 ouder
 / ongehuwde vrouwelijke personen
 beneden 18 jaar
 / ongehuwde vrouwelijke personen
 van 18 jaar of ouder
 gehuwde vrouwelijke personen
 totaal

De inrichting was tot dusver gelegen:
Keijze adres

BRIEFKAART

AAN
 HET DISTRICTSHOOFD DER
 ARBEIDSINSPECTIE
 TE
Rottterdam

De blad vervangt blad No.
 dd. 1931
 Aantal thans werkzame personen in de
 inrichting:

..... mannelijke personen beneden 18
 jaar
 mannelijke personen van 18 jaar of
 ouder
 / ongehuwde vrouwelijke personen
 beneden 18 jaar
 / ongehuwde vrouwelijke personen
 van 18 jaar of ouder
 gehuwde vrouwelijke personen
 totaal

De inrichting was tot dusver gelegen:
Spudscheringweg. 15

BRIEFKAART

AAN
 HET DISTRICTSHOOFD DER
 ARBEIDSINSPECTIE
 TE 22

De blad vervangt blad No.
 dd. 19
 Aantal thans werkzame personen in de
 inrichting:

9 mannelijke personen beneden 18
 jaar
 67 mannelijke personen van 18 jaar of
 ouder
 ongehuwde vrouwelijke personen
 beneden 18 jaar
 ongehuwde vrouwelijke personen
 van 18 jaar of ouder
 gehuwde vrouwelijke personen
 76 totaal

De inrichting was tot dusver gelegen:
*Shoora Justalaa 3/19
 Avindur*

BRIEFKAART

AAN
 HET DISTRICTSHOOFD DER
 ARBEIDSINSPECTIE
 TE
Rottterdam

De blad vervangt blad No.
 dd. 19
 Aantal thans werkzame personen in de
 inrichting:

..... mannelijke personen beneden 18
 jaar
 mannelijke personen van 18 jaar of
 ouder
 / ongehuwde vrouwelijke personen
 beneden 18 jaar
 / ongehuwde vrouwelijke personen
 van 18 jaar of ouder
 gehuwde vrouwelijke personen
 totaal

De inrichting was tot dusver gelegen:

BRIEFKAART

AAN
 HET DISTRICTSHOOFD DER
 ARBEIDSINSPECTIE
 TE

De blad vervangt blad No.
 dd. 19
 Aantal thans werkzame personen in de
 inrichting:

..... mannelijke personen beneden 18
 jaar
 mannelijke personen van 18 jaar of
 ouder
 / ongehuwde vrouwelijke personen
 beneden 18 jaar
 / ongehuwde vrouwelijke personen
 van 18 jaar of ouder
 gehuwde vrouwelijke personen
 totaal

De inrichting was tot dusver gelegen:

BRIEFKAART

AAN
 HET DISTRICTSHOOFD DER
 ARBEIDSINSPECTIE
 TE

De blad vervangt blad No.
 dd. 19
 Aantal thans werkzame personen in de
 inrichting:

..... mannelijke personen beneden 18
 jaar
 mannelijke personen van 18 jaar of
 ouder
 / ongehuwde vrouwelijke personen
 beneden 18 jaar
 / ongehuwde vrouwelijke personen
 van 18 jaar of ouder
 gehuwde vrouwelijke personen
 totaal

De inrichting was tot dusver gelegen:

BRIEFKAART

AAN
 HET DISTRICTSHOOFD DER
 ARBEIDSINSPECTIE
 TE

Dit blad vervangt blad No. 4

dd. 7-12 1951.

Aantal thans werkzame personen in de inrichting:

..... mannelijke personen beneden 18 jaar.

3 mannelijke personen van 18 jaar of ouder.

..... ongehuwde vrouwelijke personen beneden 18 jaar.

1 ongehuwde vrouwelijke personen van 18 jaar of ouder.

..... gehuwde vrouwelijke personen.

4 totaal.

De inrichting was tot dusver gelegen:

P. HERMAN Jr.

BROD- & BAKKERIJ

Postweg 32 - VISSINGEN

5/10 20 1/2
BRIEFKAART

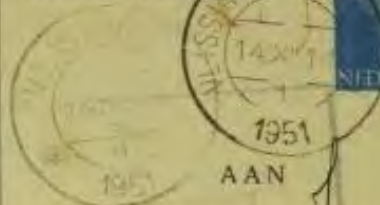

AAN

HET DISTRICTSHOOFD DER

ARBEIDSINSPECTIE

TE

Breda.

Dit blad vervangt blad No. 1
 dd. 21 Juli 1943
 Aantal thans werkzame personen in de
 inrichting:
 _____ mannelijke personen beneden 18
 jaar.
1 mannelijke personen van 18 jaar of
 ouder.
 _____ ongehuwde vrouwelijke personen
 beneden 18 jaar.
 _____ ongehuwde vrouwelijke personen
 van 18 jaar of ouder.
 _____ gehuwde vrouwelijke personen.
1 totaal.
 De inrichting was tot dusver gelegen:
als aan ommevande
vermeld.

9000
BRIEFKAART

HET DISTRICTSHOOFD DER
ARBEIDSINSPECTIE
 TE
Breda

Dit blad vervangt blad No. _____
 dd. _____ 19____
 Aantal thans werkzame personen in de
 inrichting:
 _____ mannelijke personen beneden 18
 jaar.
 _____ mannelijke personen van 18 jaar of
 ouder.
 _____ ongehuwde vrouwelijke personen
 beneden 18 jaar.
 _____ ongehuwde vrouwelijke personen
 van 18 jaar of ouder.
 _____ gehuwde vrouwelijke personen.
 _____ totaal.
 De inrichting was tot dusver gelegen:

1000
BRIEFKAART

HET DISTRICTSHOOFD DER
ARBEIDSINSPECTIE
 TE
Breda

Tragelochteringskaartje

POSTERIJEN.

2892

DIENTRIEFKAART.



DIENT.

ADMINISTRATIE

DER POSTERIJEN EN TELEGRAFEN



Aan den *Beer* Directeur
der *Arafgewangenis*

te

Groningen

Van de DIRECTEUR
VAN HET POSTKANTOOR
TE BEEK

Model n^o. 498.
L. 2011, '18.

Spidde

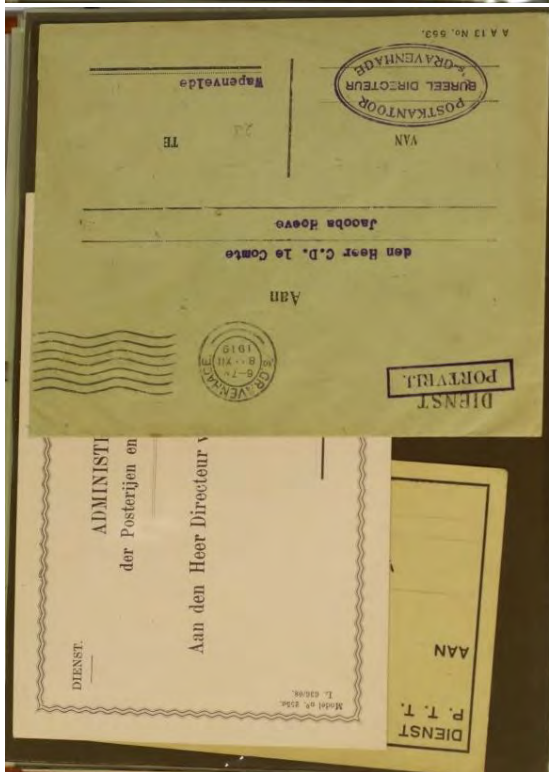
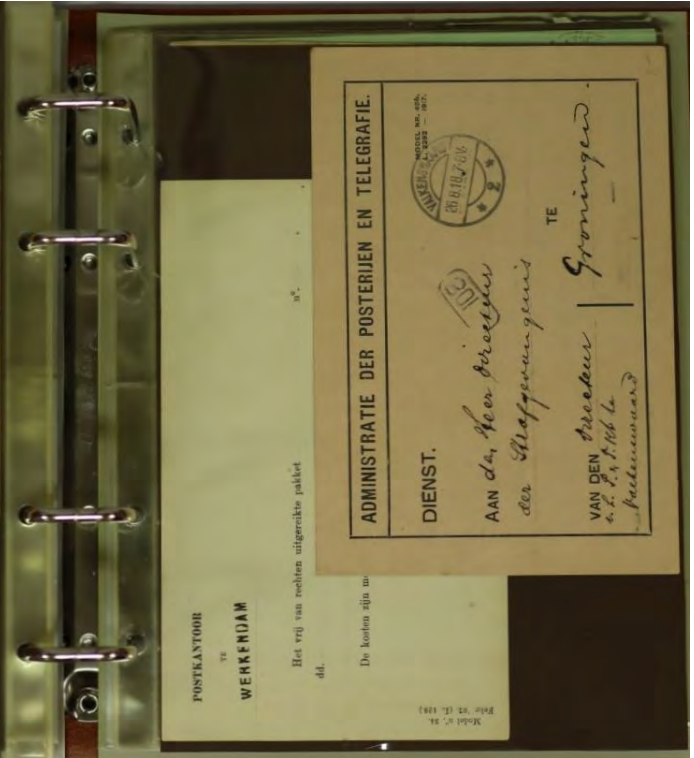

DIENST P.T.T.

POSTCHEQUE- EN GIRODIENST

Den Heer 247826
G.A.J. Bieker

APeldoorn

Loosdrecht 24

VAN HET CENTRALE POSTGIROKANTOOR
NADruk VERBODEN
MODEL DCG4 HT.

VERBODEN

POSTERIJEN
POST
S G

POSTREKENINGNUMMER

DIENST P.T.T.

POSTCHEQUE- & GIRODIENST

Vrij u zakt voor het giroposten te worden en voor het giroposten te worden van een bedrag van maximaal 1000,- per dag.

VRIJE ZATERDAGMIDDAG

Wilt u zakt voor het giroposten te worden van een bedrag van maximaal 1000,- per dag.

DIENST P. T. T. POSTERIJEN.

MODEL NR. 40A-1-1-76

AAN A 201

M. B. van der Veen
Koffie & Theehandel

TE Groningen

Postzegelstempel
Groningen
27 54

STAATSBEDRIJF VAN DE POSTERIJEN, DE TELEGRAFIE EN TELEFONIE

DIENST. PORTVRIJ.

AAN

den Heer G. J. van der Veen
Gruisden 02

TE

Alkmaar

Alkmaar
13 10 54

DIENST P. T. T.

STAATSBEDRIJF DER POSTERIJEN, TELEGRAFIE EN TELEFONIE

AAN *G. J. van der Veen*

TE *Alkmaar*

MODEL 630 (Klein)

de Directeur van help T.T. kantoor

Alkmaar
13 10 54

POSTCHEQUE EN GIRODIENST

DIENST P.T.T.

Den Heer 167710
P. de Boer
& Cur. Mr. J. Talma

AMSTERDAM - CENTRUM -

Rotterdam 24

VAN HET CENTRALE POSTGIROKANTOOR.
Model Dag 4 Ek.

AMSTERDAM-CENTRUM

DIENST. Departement van Financiën.

Document

No. 208 van den Inspecteur der Directie

AMSTERDAM

Alkmaar
13 10 54

DIENST RAAD VAN ARBEID

AMSTERDAM.

No. 1262

AMSTERDAM.

V. 214p. 61-1941 (Oud Model 1040) K. 1030

DIENST PTT

AMSTERDAM
5 XI 1960
VOOR HET KIND

De ondergetekende verzocht de om de binnenzijde door hem aangevoerde woorden te zijnen huize te bezorgen. Betaling geschiedt als te omgeven op de achterzijde van dit formulier.

Dagtekening: 5 XI 60

A. B. Frialink
Laplacestraat 13 boven
Amsterdam-O.

AAN
HET KANTOOR
DER POSTERIJEN
TE
AMSTERDAM

F 60 A (3000, XI, '58 - L. 2047 (12313) 2) Staatsbedrijf der PTT

AAN BORT
ONDERWORPEN
DIENSTBRIEF



AAN

~~GENEES~~ St LUCAS SOCIETY

LEIDEN.

Postbus 49

GEMEENTE
UTRECHT

SECRETARIE 2e AFD.
GANZENMARKT 7

II Alg. 65 - 2000 ex. Juli '42

K. 419 f

DIENST PTT

STAATSBEDRIJF DER
POSTERIJEN, TELE-
GRAFIE EN TELEFONIE

DE DIRECTEUR VAN
HET POSTKANTOOR

DIENST PTT

Alg. 4610

STAATSBEDRIJF DER
POSTERIJEN, TELE-
GRAFIE EN TELEFONIE

Atzender

(4.500.000.4/62)

BEWIJS VAN STORING
VOOR EEN POSTBEWIJS

AMSTERDAM 30 1. 13 6
TULPPELEIN 1941

STEMPELDAG, UITDIET

NUM^o
VAN HET
POSTBEWIJS
273

GROOT:
— G^{ld} - / - C^t

Ditc. streek bevestigt, dat
de afzender van het bewijs
hier te worden afgeleverd
is overvaard

NEDERLAND
5 CENT

POSTBEWIJS NR. 273 BETAALBAAR OP
ALLE POST-, BIJ- EN HULPOSTKANTOREN
ALTIJD GEBRUIKBAAR ZES MAANDEN NA DEN DAG VAN UITGIFTE

KANTOOR VAN UITGIFTE
AMSTERDAM
TULPPELEIN

DATEUS VAN UITGIFTE
30 JAN 1941

GOED VOOR

IN CIJFERS — GLD. - / - C^t. IN LETTERS:
GULDEN *een* C^t.

aan

OF ORDER

TE

Voor de verzending naam en woonsplaats van den geadresseerde invullen. De verzending is aan den belanghebbende overgelaten

1 2 3 4 5 6

7 8 9 10

POSTBEWIJS NR. 335 BETAALBAAR OP
ALLE POST-, BIJ- EN HULPOSTKANTOREN
GELDIG GEDRUKT EN VERSTONDEN NA DEN 14^{en} FEBRUARI 1941

5 CENT

AMSTERDAM-TULPLEIN
-4 FEB 1941

IN CEFRO: — GLD./- C', IN LETTER: _____ CT.
AAN _____

NUMP VAN HET POSTBEWIJS 335 GROOT.

BEWIJS VAN VERLENING VOOR DEN POSTDIENST

NUMP VAN HET POSTBEWIJS 335 GROOT.

BEWIJS VAN VERLENING VOOR DEN POSTDIENST

POSTBEWIJS NR. 334 BETAALBAAR OP
ALLE POST-, BIJ- EN HULPOSTKANTOREN
GELDIG GEDRUKT EN VERSTONDEN NA DEN 14^{en} FEBRUARI 1941

5 CENT

AMSTERDAM-TULPLEIN
-4 FEB 1941

IN CEFRO: — GLD./- C', IN LETTER: _____ CT.
AAN _____

NUMP VAN HET POSTBEWIJS 334 GROOT.

BEWIJS VAN VERLENING VOOR DEN POSTDIENST

NUMP VAN HET POSTBEWIJS 334 GROOT.

BEWIJS VAN VERLENING VOOR DEN POSTDIENST



10

10