



HERTENBOSCH
KATHEDRAAL VAN
SINT JAN
 Heelsterke Boont-
 sche Gortiek van de
 helft 15e en begin 16e
 eeuw, uitwendig ge-
 heel in natuurden
 uitspraken. Geest-
 Zandjevel van het
 16de. De toren de het
 kruis had een kroon
 houten torenbouw,
 die in 1564 is ver-
 brand.
 SERIE I, NR. 1



BREDA
 Toren der GROOTE
 of ONZE LIEVE
 VROUWENKERK
 Gebouwd tweede helft
 15e en begin 16e eeuw.
 Spier torenwiel na
 verbranden van de
 vinger in 1564.
 SERIE I, NR. 2



HEMOND
MASTWIJK
 Zwaart met een oost-
 No. De toren de het
 kruis had een kroon
 houten torenbouw,
 die in 1564 is ver-
 brand.
 SERIE I, NR. 3



ZWOLLE
GREUJIE OF
ST. MICHELKERK
 15e eeuwische Jalle-
 kerk van drie even
 hooge schepen. Rijk
 gesneden meubelen in
 Renaissance-stijl.
 SERIE VII, NR. 5



*Uitkomst naar
 Hengelo*

WOLLE
ASSENPOORT
 afgevoerd in de 15e
 eeuw. Gezicht van de
 zijzijde.
 SERIE VII, NR. 6



ZWOLLE
SASSENPOORT
 Gebouwd in de 15e
 eeuw. Gezicht van de
 verhoor.
 SERIE VII, NR. 6

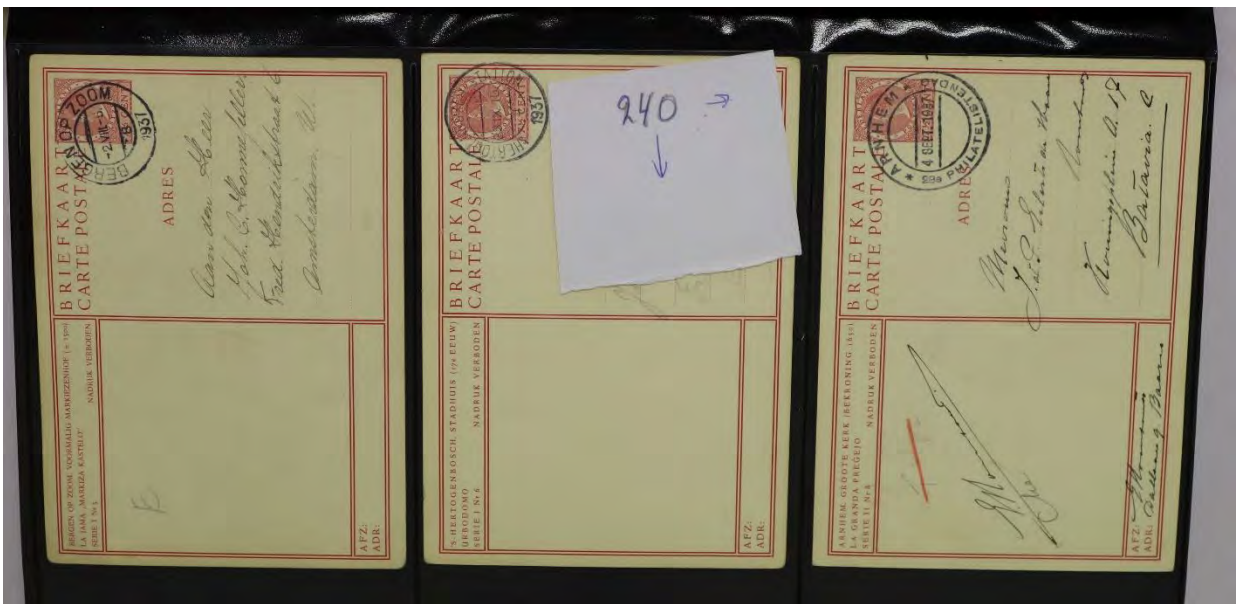

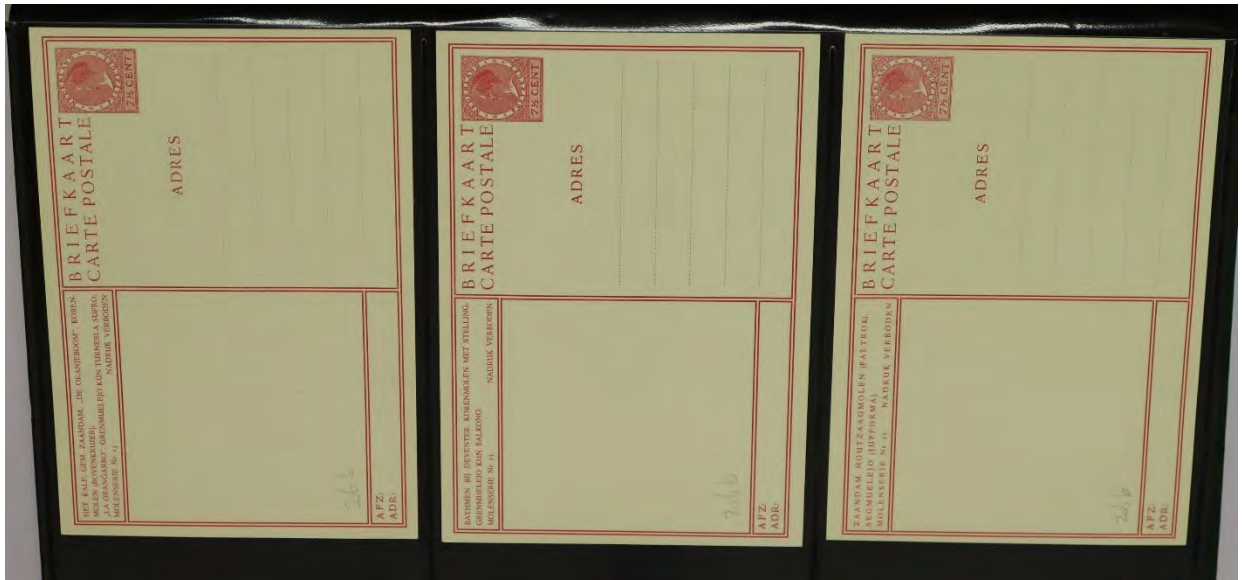
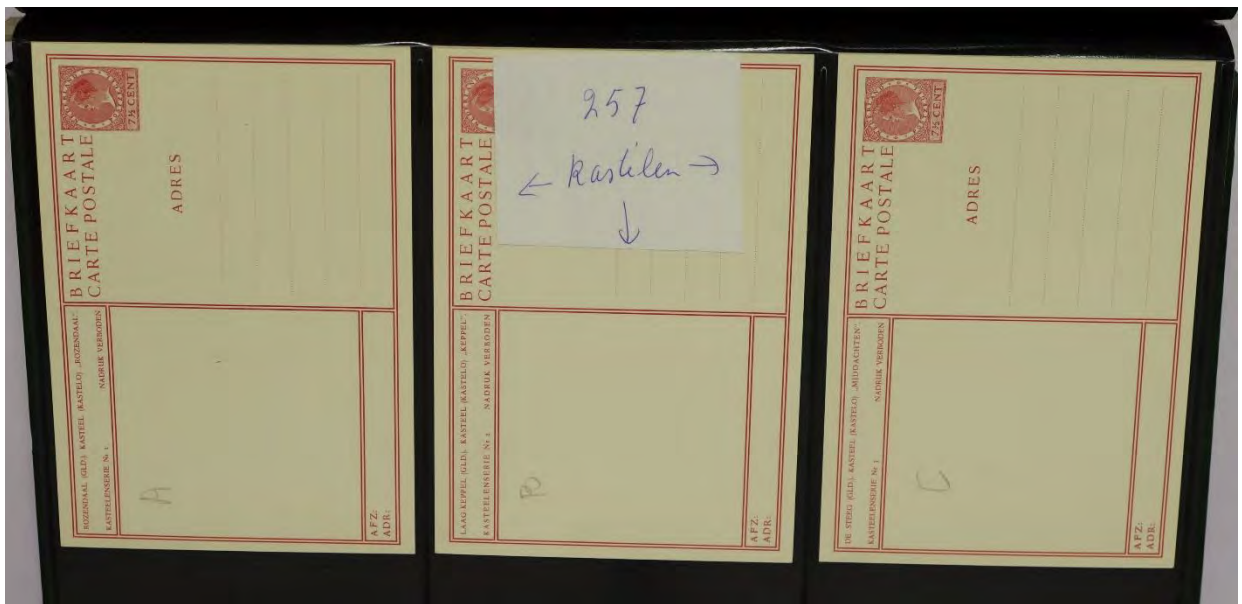

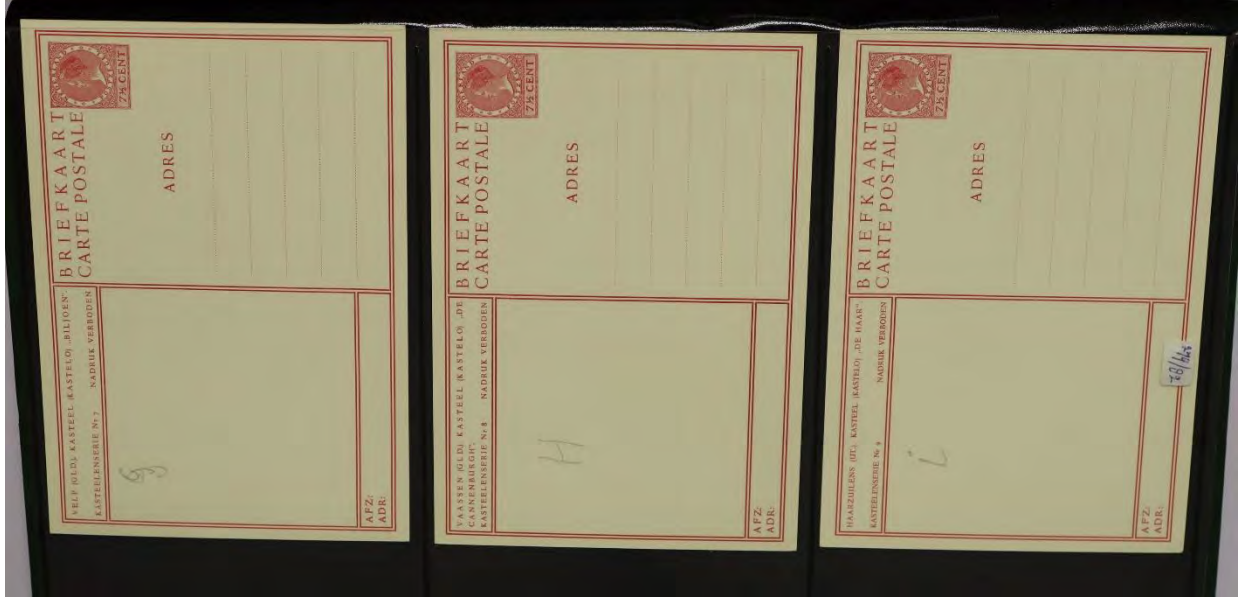
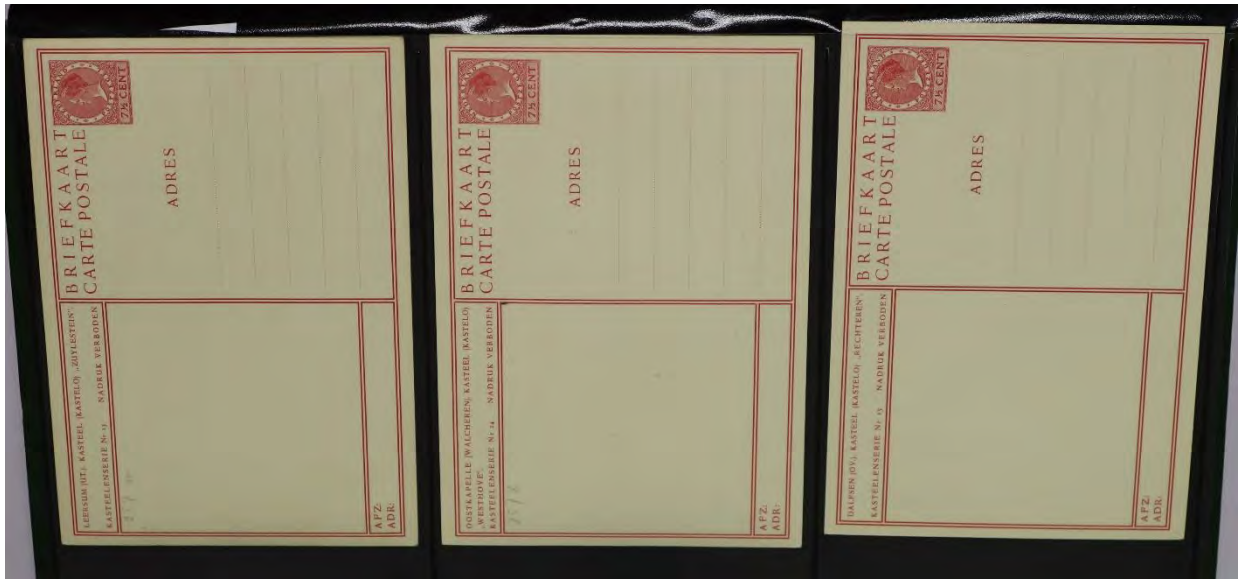

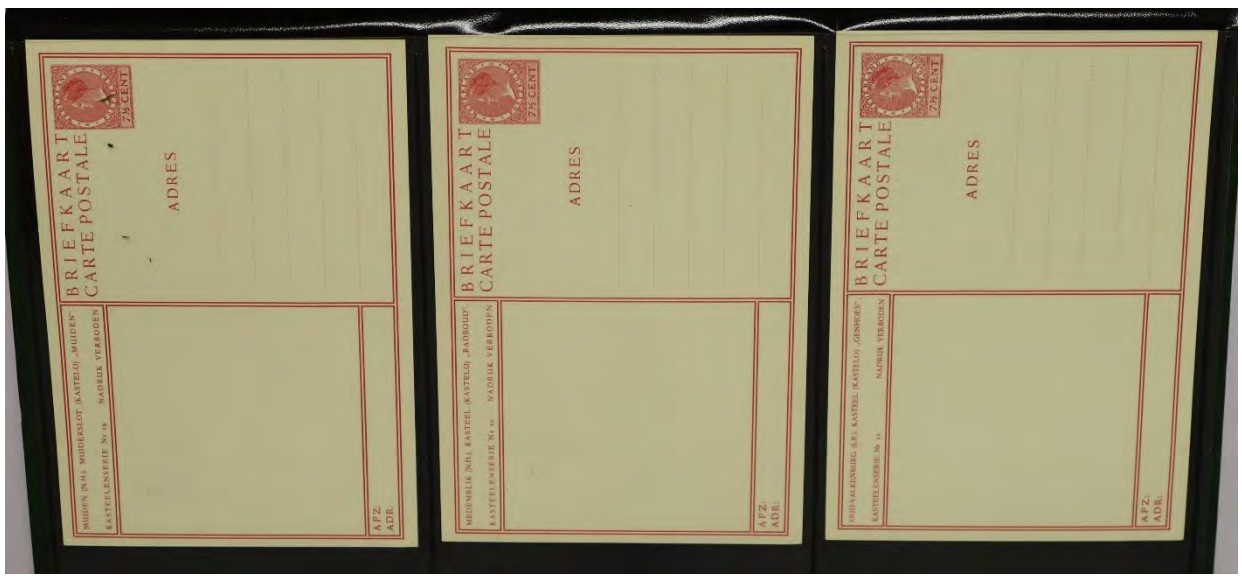
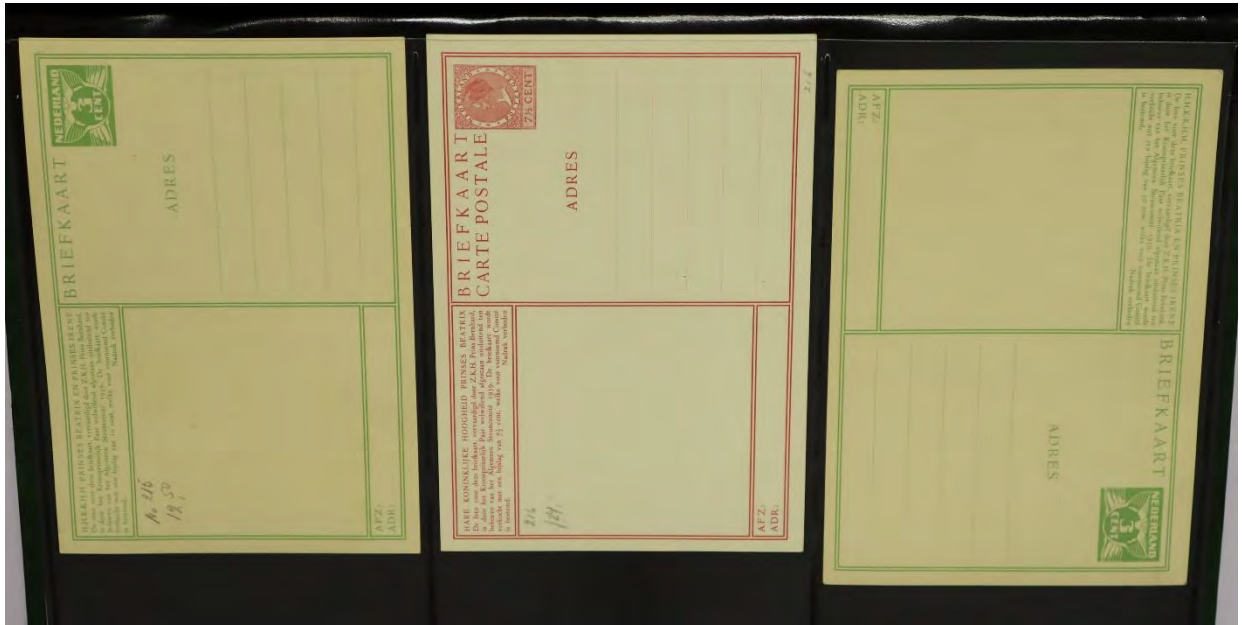



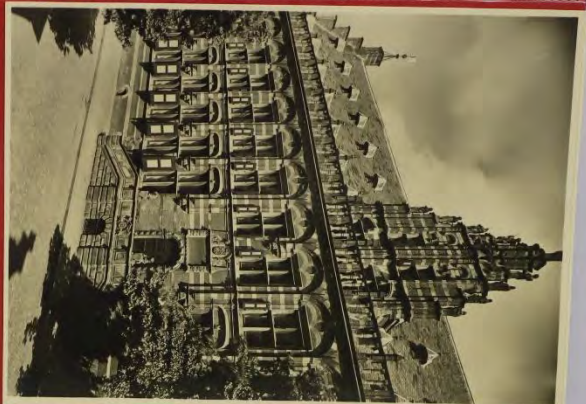

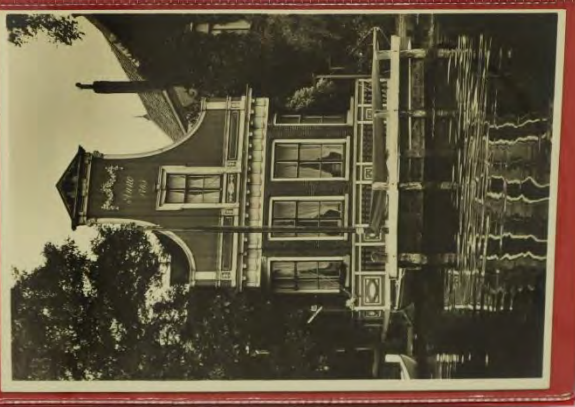







DE STEEG (GLD.) KASTEEL (KASTELO) „MIDDACHTEN“
KASTEELSERIE N° 1 NADRIJK VERBODEN

BRIEFKAART
CARTE POSTALE

AFZ. *afz. van de heer van de steeg*
ADR. *van de steeg*

ADRES
afz.
 aan den heer
 G. van der Grint
 Utrecht
 Mynd. d. Weteringstr. 114

5
75 CENT

HAARZUILENS (HT.) KASTEEL (KASTELO) „DE HAAR“
KASTEELSERIE N° 9 NADRIJK VERBODEN

BRIEFKAART
CARTE POSTALE

AFZ. *afz. van de heer van de steeg*
ADR. *van de steeg*

ADRES
 Vereeniging voor
 Vremdelinge Vrienden
 te
 Driebergen

5
75 CENT

HOENSBOEK (H.B.) KASTEEL (KASTELO) „HOENSBOEK“
KASTEELSERIE N° 11 NADRIJK VERBODEN

BRIEFKAART
CARTE POSTALE

AFZ. *afz. van de heer van de steeg*
ADR. *van de steeg*

ADRES
 P.W. Estranto-Rosner
 319. Germ. Eng. Corp.
 P.W. German Camp
 Athene-Aliki.
 Kelenio.

5
75 CENT

DALFSEN (OV.) KASTEEL (KASTELO) „RECHTEREN“
KASTEELSERIE N° 15 NADRIJK VERBODEN

BRIEFKAART
CARTE POSTALE

AFZ. *afz. van de heer van de steeg*
ADR. *van de steeg*

ADRES
 G. gebroeders
 molens kaasch
 uit 205
 No 3-9 15-
 17 e 22

5
75 CENT

VOORBURG (Z.H.) KASTEEL (KASTELO) „DE BINCKHORST“
KASTEELSERIE N° 21 NADRIJK VERBODEN

BRIEFKAART
CARTE POSTALE

AFZ. *afz. van de heer van de steeg*
ADR. *van de steeg*

ADRES
 Aan Mevr. Goussens
 Swijnstraal 53
 Utrecht

5
75 CENT

HELMOND (N.B.) KASTEEL (KASTELO) „RAADHUIS“
KASTEELSERIE N° 17 NADRIJK VERBODEN

BRIEFKAART
CARTE POSTALE

AFZ. *afz. van de heer van de steeg*
ADR. *van de steeg*

ADRES
 Van Marica
 Apas
 Gorn Filip
 Tank Dora

5
75 CENT



G 285
Molens
24 Stuks
Compleet



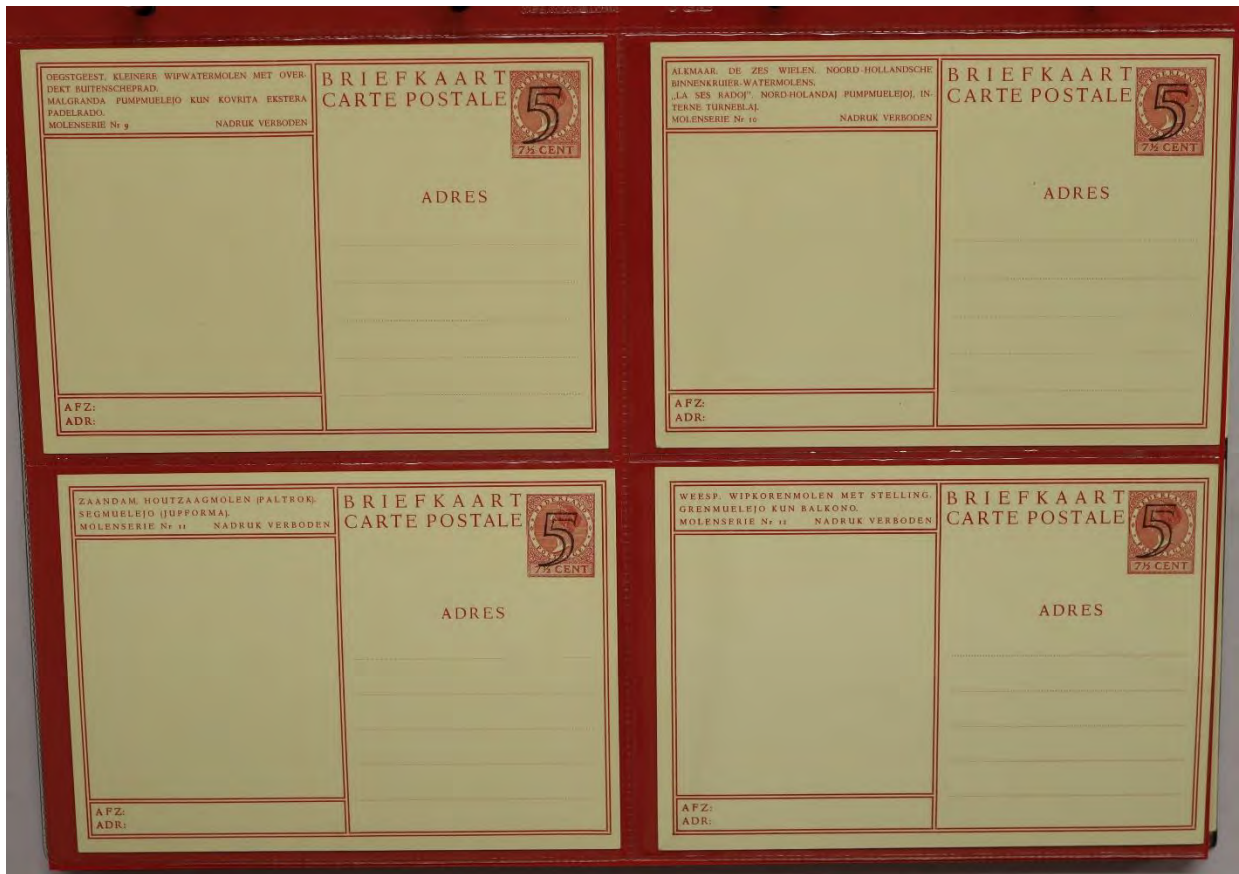

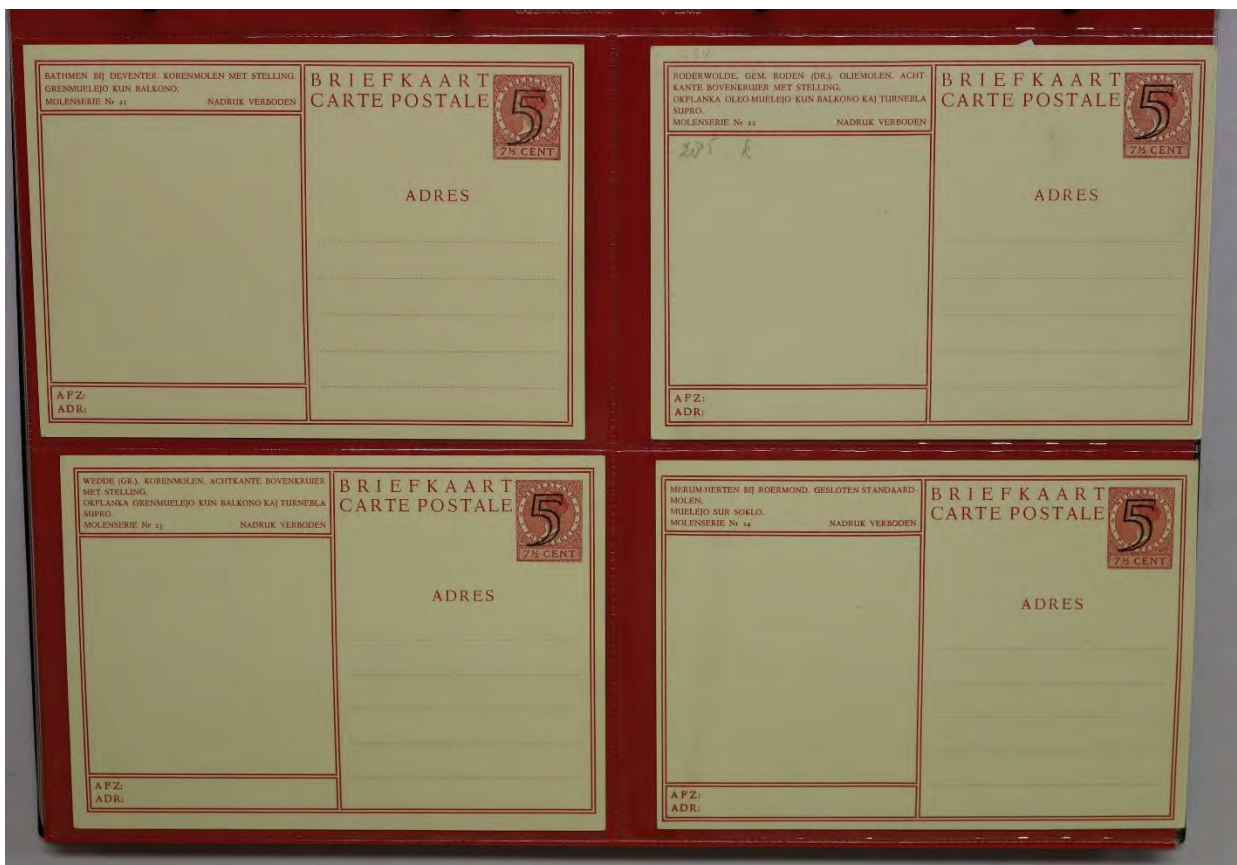
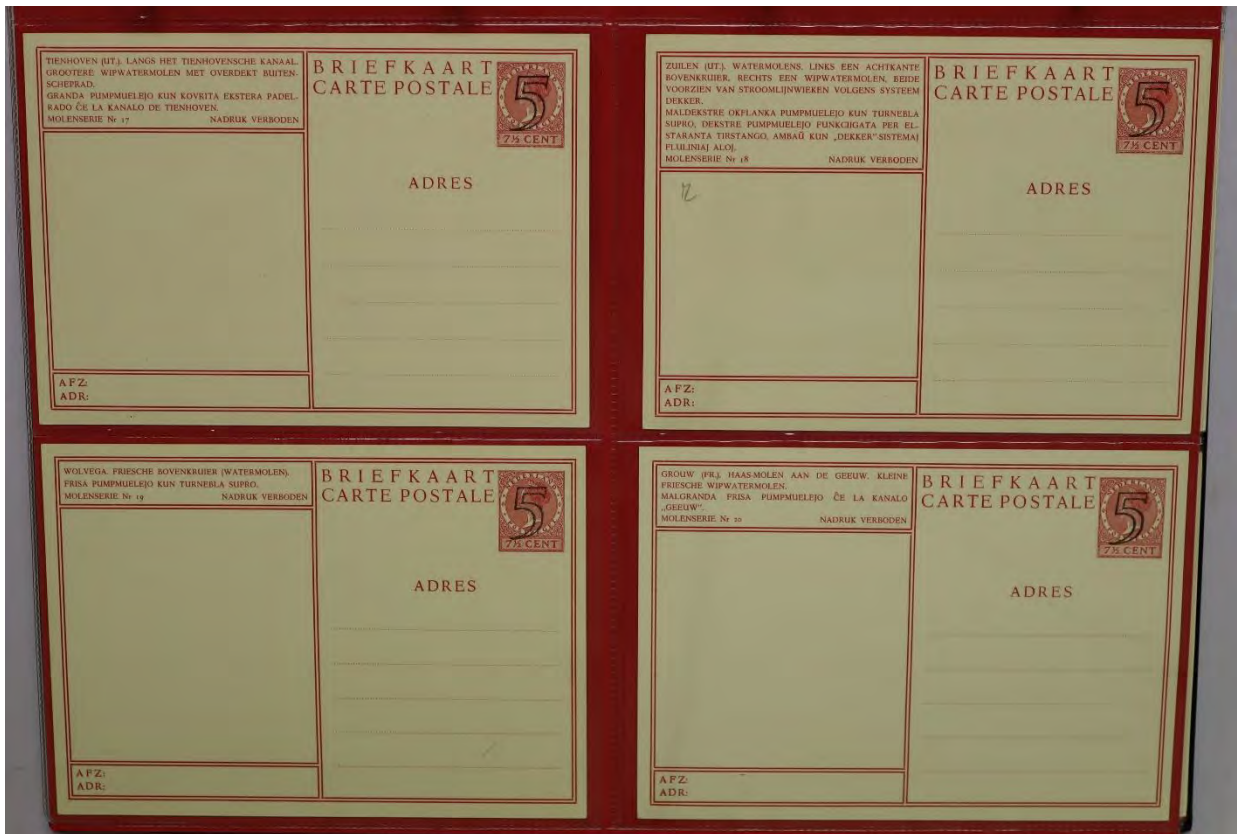

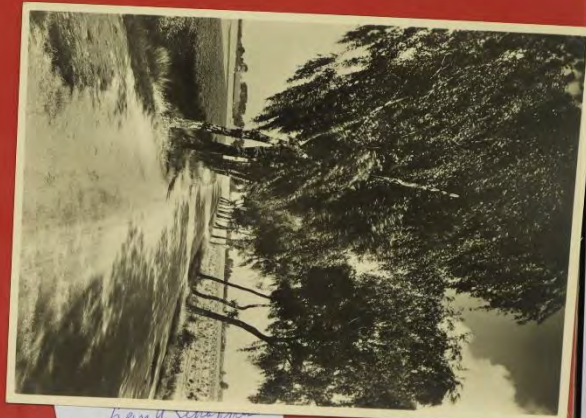

hand sheep
5 vlt 7 1/2 cut
12 karkhe
Complex

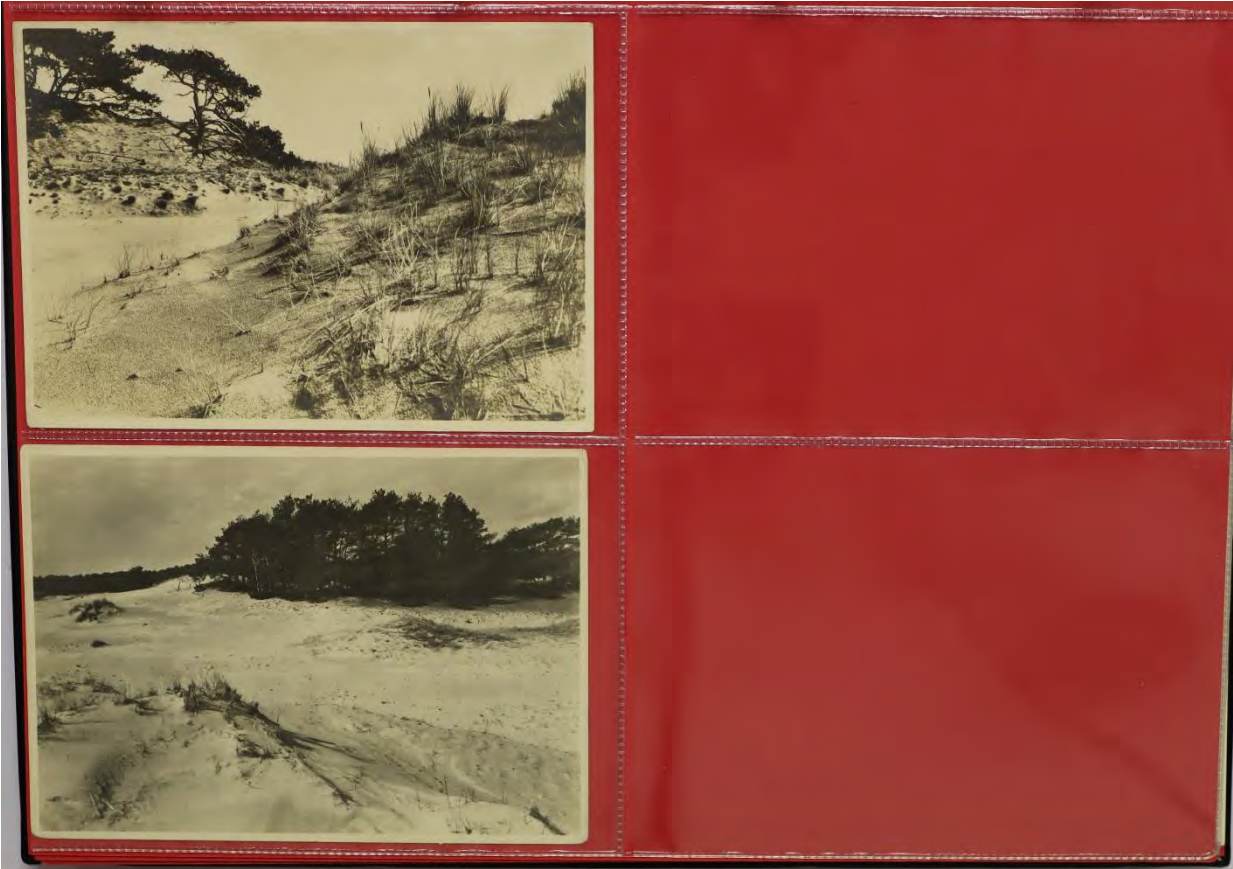



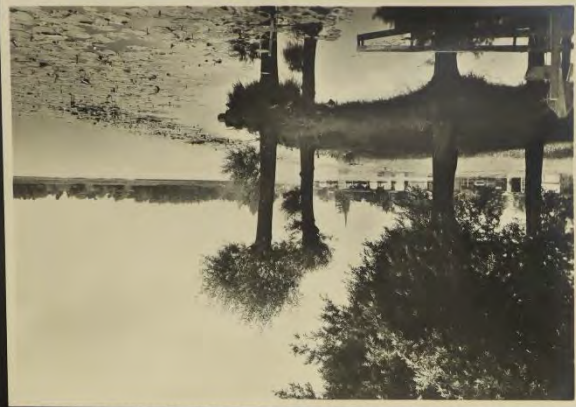

Van dit kavel is een deel gefotografeerd.

Part of this lot has been photographed.

Ein Teil dieses Loses wurde fotografiert.

Une partie de ce lot a été photographiée.

Часть этого лота сбита.

该拍品的一部分已被拍摄。

このロットの一部が撮影されました。