

DEUTSCHLAND / GERMANY / ALLEMAGNE

Besetzung der / Occupation of / Occupation de la / Tschechoslowakei / Czechoslovakia / Tchécoslovaquie
Örtliche Sonderausgaben / Local issues / Émissions locales

1938

Asch



Rumburg



14.3.1939
Mährisch-Ostrau



Karlsbad



Reichenberg-Maffersdorf



CSR 392

CSR 394

Rumburg



CSR 393



CSR 401

Albanien 0.9.43 - 29.11.44



DEUTSCHLAND / GERMANY / ALLEMAGNE

Besetzung der / Occupation of / Occupation de la
Tschechoslowakei / Czechoslovakia / Tchécoslovaquie

1939 ~ (x)



1939 ~



DEUTSCHLAND / GERMANY / ALLEMAGNE

Besetzung der / Occupation of / Occupation de la

Tschechoslowakei / Czechoslovakia / Tchécoslovaquie 1938—1945

1939/40 ~



DEUTSCHLAND / GERMANY / ALLEMAGNE

Besetzung der / Occupation of / Occupation de la
Tschechoslowakei / Czechoslovakia / Tchécoslovaquie 1938—1945

1939 I —



1940 — (x)



1940 I ~



1940 ~



in den 4. Tagen des "Protektorats"

noch
ausgeben!

TÜ Farbe



37 7/19





DEUTSCHLAND / GERMANY / ALLEMAGNE

Besetzung der / Occupation of / Occupation de la
Tschechoslowakei / Czechoslovakia / Tchécoslovaquie 1938—1945

1940 II ~~~



1941 ~~~



1940/41 ~~~



DEUTSCHLAND / GERMANY / ALLEMAGNE

Besetzung der / Occupation of / Occupation de la
Tschechoslowakei / Czechoslovakia / Tchécoslovaquie 1938-1945

1941 I ~



1941 III ~



1941 II ~



DEUTSCHLAND / GERMANY / ALLEMAGNE

Besetzung der / Occupation of / Occupation de la
Tschechoslowakei / Czechoslovakia / Tchécoslovaquie 1938—1945

1940 ~



1942 ~



DEUTSCHLAND / GERMANY / ALLEMAGNE

Besetzung der / Occupation of / Occupation de la
Tschechoslowakei / Czechoslovakia / Tchécoslovaquie 1938—1945

1942 ~ (x)



1941 IV ~



1942 ~



1942 II ~



DEUTSCHLAND / GERMANY / ALLEMAGNE

Besetzung der / Occupation of / Occupation de la

Tschechoslowakei / Czechoslovakia / Tchécoslovaquie 1938—1945

1942 I ~







R Prag 1
Praha 1
17169

KAREL KAPLÁNEK
PRAG-PRAHA II.
Graben-Na Příkopě 12.
Passage „Schwarze Rose“
Posták „Černá Růže“

POSTKARTE
DOPISNICE

LETTOVICE
-7X 190

DEUTSCHES REICH
BRUNNEN
1900

1942

Handwritten text (Czech):
 rozdávkou.
 díkům za, za
 pol ob nepříteli!
 D. G. H. H. H. H.
 vím
 g. g. g. g.
 souvis. d. i. p.

Handwritten text (German):
 Frau E. Krüger
 D. Hauptstraße 10
 G. H. H. H.
 in Prag

9152

DEUTSCHLAND / GERMANY / ALLEMAGNE
 Besetzung der / Occupation of / Occupation de la
 Tschechoslowakei / Czechoslovakia / Tchécoslovaquie 1938—1945

1943 ~



1943 I ~



1943 II —



1943 III ~



DEUTSCHLAND / GERMANY / ALLEMAGNE

Besetzung der / Occupation of / Occupation de la
Tschechoslowakei / Czechoslovakia / Tchécoslovaquie 1938—1945

1943 IV ~



1943 V ~



1944 I ~



1943 VI ~



1944 II ~



1944 III ~



1944 ~



1944 ~



DEUTSCHLAND / GERMANY / ALLEMAGNE

Besetzung der / Occupation of / Occupation de la
Tschechoslowakei / Czechoslovakia / Tchécoslovaquie 1938-1945

1941 ~ DIENSTM.



1943 ~ DIENSTM.



DEUTSCHLAND / GERMANY / ALLEMAGNE

Besetzung der / Occupation of / Occupation de la

Tschechoslowakei / Czechoslovakia / Tchécoslovaquie 1938-1945

1939 ~ NACHP.M.



1939 I ~ NACHP.M.



290

DEUTSCHLAND / GERMANY / ALLEMAGNE

Besetzung von / Occupation of / Occupation de
Elsaß / Alsace 1940—1945

1940 ~ (x)



DEUTSCHLAND / GERMANY / ALLEMAGNE
Besetzung der / Occupation of the / Occupation de l'
SOWJETUNION / SOVIET UNION / UNION SOVIÉTIQUE / C. C. C. P.
Ostland / Eastern Districts / Territoires de l'est
Dorpat

1941 ~~~~~)



*) Dickses Papier, braunroter Gummi Druckpapier, braunrot gummi Papier epais, gomme brunâtre.

DEUTSCHLAND / GERMANY / ALLEMAGNE

Besetzung der / Occupation of the / Occupation de l'

SOWJETUNION / SOVIET UNION / UNION SOVIETIQUE / C. C. C. P.

Ostland / Eastern Districts / Territoires de l'est

Dorpat

1941 ~



1941 I ~



*Эстония - в
Пскове
и в других городах
и в других городах
и в других городах*



1. Perno



2. Perno

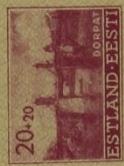

SCHAUBEK

BRIEFMARKEN

M

Postkart:



Frau

Haupt Leisner

Kiel

Goethestr 26

Straße, Hausnummer, Gebäudeteil, Stockwerk oder Postschließfachnummer

ON POLEN

944



BEARBEITET UND VERLEGT VON C. F. LÜCKE

SCHAUBEK-VERLAG

Alle Rechte vorbehalten!

DEUTSCHLAND / GERMANY / ALLEMAGNE

Besetzung von / Occupation of / Occupation de
Polen / Poland / Pologne 1939—1945

1939 ~ (X)



1940 ~ (X)



Hindenburg ohne
Aufdruck aber: Stempel aus Generalgouvernement, welche eine
Besten diesem Reich angebracht waren



Feldpost-
stempel:



DEUTSCHLAND / GERMANY / ALLEMAGNE

Besetzung von / Occupation of / Occupation de
Polen / Poland / Pologne 1939 - 1945

1940 ~ (x)



DEUTSCHLAND / GERMANY / ALLEMAGNE

Besetzung von / Occupation of / Occupation de
Polen / Poland / Pologne 1939—1945

1940 ~



1941 ~



1941 I ~



DEUTSCHLAND / GERMANY / ALLEMAGNE

Besetzung von / Occupation of / Occupation de
Polen / Poland / Pologne 1939 — 1945

1940 I ~



1940 ~ (x)



1940 II ~



1942 I ~



1942 ~



DEUTSCHLAND / GERMANY / ALLEMAGNE

Besetzung von / Occupation of / Occupation de
Polen / Poland / Pologne 1939-1945

1941/42 ~



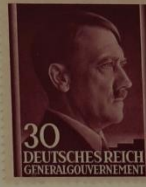

ENTWURF:
Walter Drob



ENTWURF:
Walter Drob



ENTWURF:
Walter Drob

DEUTSCHLAND / GERMANY / ALLEMAGNE

Besetzung von / Occupation of / Occupation de
 Polen / Poland / Pologne 1939—1945

1943 II ~~~



1943 ~~~ (x)



1943 II ~~~



1942 II ~~~



1943 I ~~~



1943 ~~~



1944 ~~~



DEUTSCHLAND / GERMANY / ALLEMAGNE

Besetzung von / Occupation of / Occupation de
Polen / Poland / Pologne 1939-1945

1943 ~~~



1944 I ~~~



1944 II ~~~



1943 III ~~~



1944 ~~~



1944 III ~~~



DEUTSCHLAND / GERMANY / ALLEMAGNE

Besetzung von / Occupation of / Occupation de
Polen / Poland / Pologne 1939—1945

1940 ~ DIRM 10



DEUTSCHLAND / GERMANY / ALLEMAGNE

Besetzung von / Occupation of / Occupation de
Polen / Poland / Pologne 1939-1945

1940 I ~ DIENSTM.



1940 ~ NACHP.-M.



1943 ~ DIENSTM.



6205

D 2, P

KANAL-INSELN / GUERNSEY

PRINTED MATTER,



P. ASTOR ESQ,
CONTINENTAL HOTEL,
ST. HELIER,
JERSEY.C.I.

Brief 11
(218)

1941-44



f 7



c



Mr. F. Falla,
 The Bridge,
 St. Sampsons,
 Guernsey.



Guernsey - Brief mit
 Halbierung GB 201 vom
 27.12.40 - First Day

1a ?

1b



1e ?



POST CARD
 THE ADDRESS TO BE WRITTEN ON THIS SIDE

**FIRST
 DAY
 COVER**

P. W. HOAR, Esq.,
 Le Chalet,
 Bagatelle Road,
 St. Saviour's,
 JERSEY.



1g

Postkarte mit
 2X 1d vom
 7.4.41 First Day

If undelivered return to—
LEALE LTD.,
ST. SAMPSON'S BRIDGE
& 7, BORDAGE,
GUERNSEY.

AUG 1944

Brief mit 2au ?
 vom 11.8.44

KANAL-INSELN CHANNEL ISLANDS / ILES DE LA MANCHE



GUERNSEY

1941 ---



1944 ---



1942 ---



JERSEY

1941/42 ~



525-

1943 ~



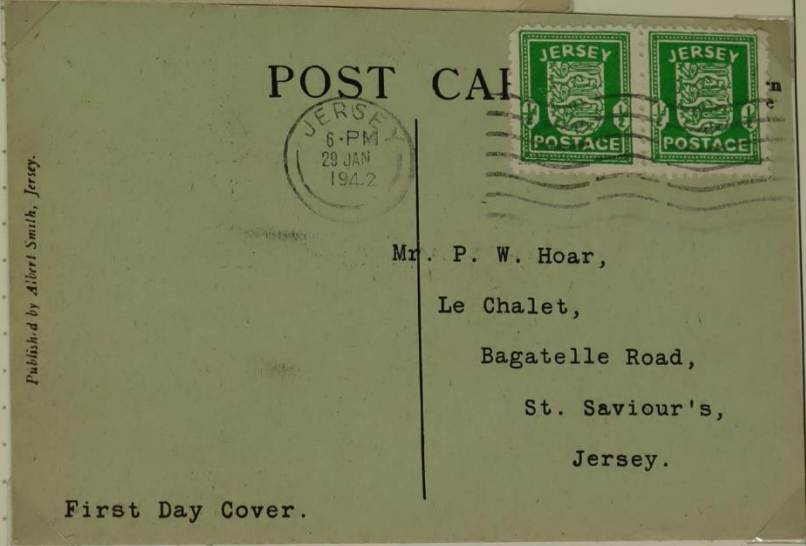
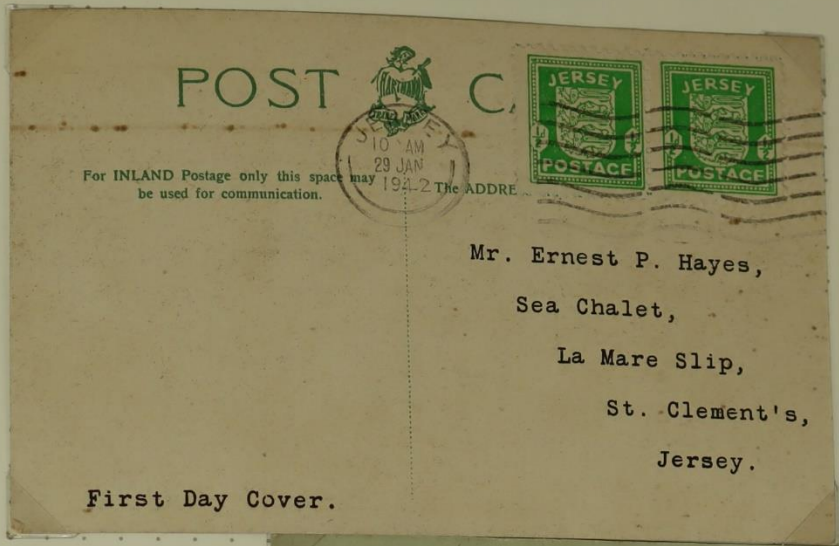

DEUTSCHLAND / GERMANY / ALLEMAGNE

Besetzung von / Occupation of / Occupation de
 Jugoslawien / Yugoslavia / ЈУГОСЛАВИЈА / Jugoslavija
 Lokalausgaben / Local issues / Émissions locales

Kotor (Cattaro)

1944 ~ ()

T. Ital. 1929/42
 Deutsche
 Militär-
 verwaltung
 Kotor
 LIT 0.50
 :
 10 CENT(esimi)

LIT 1.—
 :
 25
 CENT(esimi)
 grün/rot
 green/red
 vert/rouge

LIT 1.50
 :
 50
 CENT(esimi)
 l./violett/rot
 l. violet/red
 violet cl./rouge

LIT 3.—
 :
 30
 CENT(esimi)
 d./braun/rot
 d. brown/red
 brun f./rouge

LIT 4.—
 :
 20
 CENT(esimi)
 karm./schwarz
 carm./black
 carm./noir



*Keur
 Ludw BPP*

1944 ~ (X)



DEUTSCHLAND / GERMANY / ALLEMAGNE

Besetzung der / Occupation of the / Occupation de l'
Sowjetunion / Soviet Union / Union Soviétique / C. C. C. P.
Ostland / Eastern Districts / Territoires de l'est

Kurland

1945 ~ (x)



x schwarz
black | noir

6
: *10!*
10 (Pfennig)
dunkelbraun
dark brown
brun foncé



~ 1945 (x)



DEUTSCHLAND / GERMANY / ALLEMAGNE

Besetzung von / Occupation of / Occupation de
 JUGOSLAWIEN / YUGOSLAVIA / YOUGOSLAVIE / ЈУГОСЛАВИЈА / JUGOSLAVIJA
 PROVINZ / PROVINCE LAIBACH (LJUBLJANA)

1944 ~ (X)



1944 ~ (X)

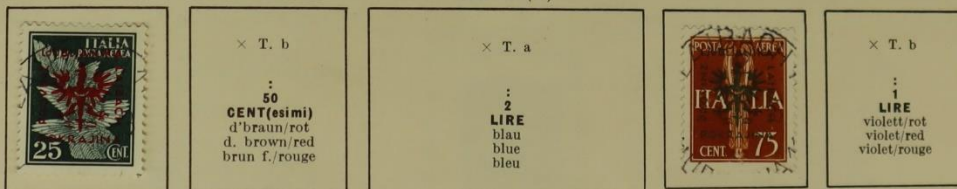

DEUTSCHLAND / GERMANY / ALLEMAGNE

Besetzung von / Occupation of / Occupation de
 Jugoslawien / Yugoslavia / Yougoslavie / ЈУГОСЛАВИЈА / Jugoslavija
 Provinz / Province Laibach (Ljubljana)

1944 ~ (X)



1944 ~ (X)



1944 ~ (X)



1944 ~ (X)



1944 ~ (X)

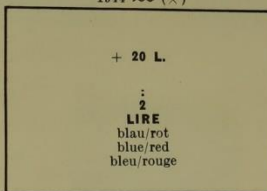

1944 ~ (X)



1944 ~ (X)



DEUTSCHLAND / GERMANY / ALLEMAGNE

Besetzung von / Occupation of / Occupation de

JUGOSLAWIEN / YUGOSLAVIA / YOUGOSLAVIE / ЈУГОСЛАВИЈА / JUGOSLAVIJA

PROVINZ / PROVINCE LAIBACH (LJUBLJANA)

1945 ~



DEUTSCHLAND / GERMANY / ALLEMAGNE
Besetzung von / Occupation of / Occupation de
JUGOSLAWIEN / YUGOSLAVIA / YOUGOSLAVIE / ЈУГОСЛАВИЈА / JUGOSLAVIJA
PROVINZ / PROVINCE LAIBACH (LJUBLJANA)

1944 ~ NACHP. 22 (X)



DEUTSCHLAND / GERMANY / ALLEMAGNE

Besetzung der / Occupation of the / Occupation de l'
Sowjetunion / Soviet Union / Union Soviétique / C. C. C. P.
Lokalausgabe in Lettland / Local issue in Latvia / Émission locale en Lettonie
Riga

1941 ~ (X)



DEUTSCHLAND / GERMANY / ALLEMAGNE

Besetzung der / Occupation of the / Occupation de l'
 Sowjetunion / Soviet Union / Union Soviétique / C. C. C. P.
 Lokalausgaben in Litauen / Local issues in Lithuania / Émissions locales en Lithuanie
 Kaunas (Kowno) / Wilna

1941 ~ (X)



1941 ~ (X)

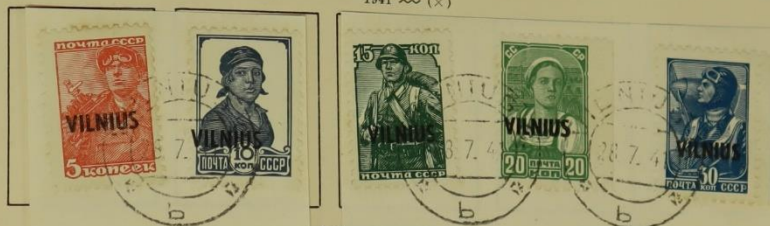

*alle zegels
met Naar*

T. 1929/31
 :
 50
 KOP
 (Kopeken)
 braun
 brown
 brun

T. 1938 II
 :
 80
 K (opeken)
 karmin/rot
 carmine/red
 carmin/rouge



T. 1938 III
 × grün|green|vert
 :
 1
 PУБ
 (Rubel)
 rot/schwarz
 red/black
 rouge/noir

DEUTSCHLAND / GERMANY / ALLEMAGNE

Besetzung der / Occupation of the / Occupation de l'
Sowjetunion / Soviet Union / Union Soviétique / C. C. C. P.

Lokalausgaben in Litauen / Local issues in Lithuania / Émissions locales en Lithuanie

Aledschen (Aledziai) / Ponewesch (Panevezys) / Rossieni (Raseiniai)

Rakischki (Rokiskis) / Telschen (Telsiai) / Wilkomir (Ukmerge) / Zargrad (Zarasai)



220,-

alle regels met deur

DEUTSCHLAND / GERMANY / ALLEMAGNE

Besetzung von / Occupation of / Occupation de
Lothringen / Lorraine 1940—1945

1940 ~ (x)



DEUTSCHLAND / GERMANY / ALLEMAGNE

Besetzung von / Occupation of / Occupation de
Luxemburg / Luxembourg 1940-1945

1940 ~ (x)



DEUTSCHLAND / GERMANY / ALLEMAGNE

Besetzung von / Occupation of / Occupation de
Luxemburg / Luxembourg 1940-1945

1940 ~ (X)



DEUTSCHLAND / GERMANY / ALLEMAGNE

Besetzung von / Occupation of / Occupation de
Luxemburg / Luxembourg 1940-1945

1941 ~ (X)



115,-

MAZEDONIEN / MACEDONIA / MACÉDOINE

Autonomer Staat / Independent State / État indépendant

Aufheben 1944

77

1944 ~ (X)



MONTENEGRO / MONTÉNÉGR0

Deutsche Besetzung / German Occupation / Occupation allemande

1943 ~ (x)



580 -
Comp.



1943 ~ (x)

T. Montenegro 1943
Nationaler Verwaltungsausschuss
10. XI. 1943
: 25 ЧЕНТ (Centesimi)
dunkelgrün



: 2 ЛИРЕ (Lire)
dunkelblaugrün
dark blue green
vert-bleu foncé

1943 ~ (x)

T. Montenegro 1943 I
Nationaler Verwaltungsausschuss
10. XI. 1943
: 50 ЧЕНТ (Centesimi)
dunkelbraun

: 5 ЛИРЕ (Lire)
karmin:hellrot
carmine:light red
carmin:rouge clair

x schwarz | black | noir
: 1 ЛИРЕ (Lire)
ultramarin
ultramarine
outremer

: 2 ЛИРЕ (Lire)
rosakarmin
rose carmine
carmin-rose

: 5 ЛИРЕ (Lire)
gelbgrün
yellow green
vert-jaune

: 10 ЛИРЕ (Lire)
karmin:hellrot
carmine:light red
carmin:rouge clair

MONTENEGRO / MONTÉNÉGR0

Deutsche Besetzung / German Occupation / Occupation allemande

1944 ~ (X)

T. Jugosl. 1939/40
**Flüchtlingshilfe
 Montenegro**
 0.15 + 0.85 RM.
 : 3 ДИН/DIN

X schwarz | black | noir
 T. Montenegro 1943
 0.15 + 0.85 RM
 : 25 ЧЕНТ
 (Contesimi)
 dunkelgrün
 dark green
 vert foncé

T. Jugosl. 1939/40
 0.15 + 0.85 RM
 : 4 ДИН/DIN
 (Dinar)
 ultramarin
 ultramarine
 outremer



1944 ~ (X)



X schwarz | black | noir
 0.25 + 1.25 RM
 : 1 ЛИРЕ
 (Lire)
 ultramarin
 ultramarine
 outremer

0.50 + 1.50 RM
 : 2 ЛИРЕ
 (Lire)
 rosakarmin
 rose carmine
 carmin-rose

1944 ~ (X)



1944 ~ (X)



complete
 set
 E 7101

DEUTSCHLAND / GERMANY / ALLEMAGNE

Ostland / Eastern Districts / Territoires de l'est 1941-1945

1941 ~ (x)



1943 ~ (x)



1943 ~ (x)



DEUTSCHLAND / GERMANY / ALLEMAGNE

Besetzung der / Occupation of the / Occupation de l'
Sowjetunion / Soviet Union / Union Soviétique / C. C. C. P.
Lokalausgaben in Estland / Local issues in Estonia / Émissions locales en Estonie
Elwa / Moisaküla / Odenpäh / Pernow (Pernau)



Kallis oma pere.

Saadan sulle nüüd selle
paari mida lubasin (2 kg)
pühadeks saata; saab uueks
aastaks. Sinaol ja muu
jätisin panemata selle
saadan Siinalt kui see
peäle me aasta Tagasi
täheb. Muidu elame
endiselt ja ahme terved

Nr. 5

Hea! uut aastat
Auguste

Hra
Leokhard
Tähtvere tn 13-4
Tartu.

6
6
EESTI
23XII42
C
DEUTSCHES REICH

3 90
10/42

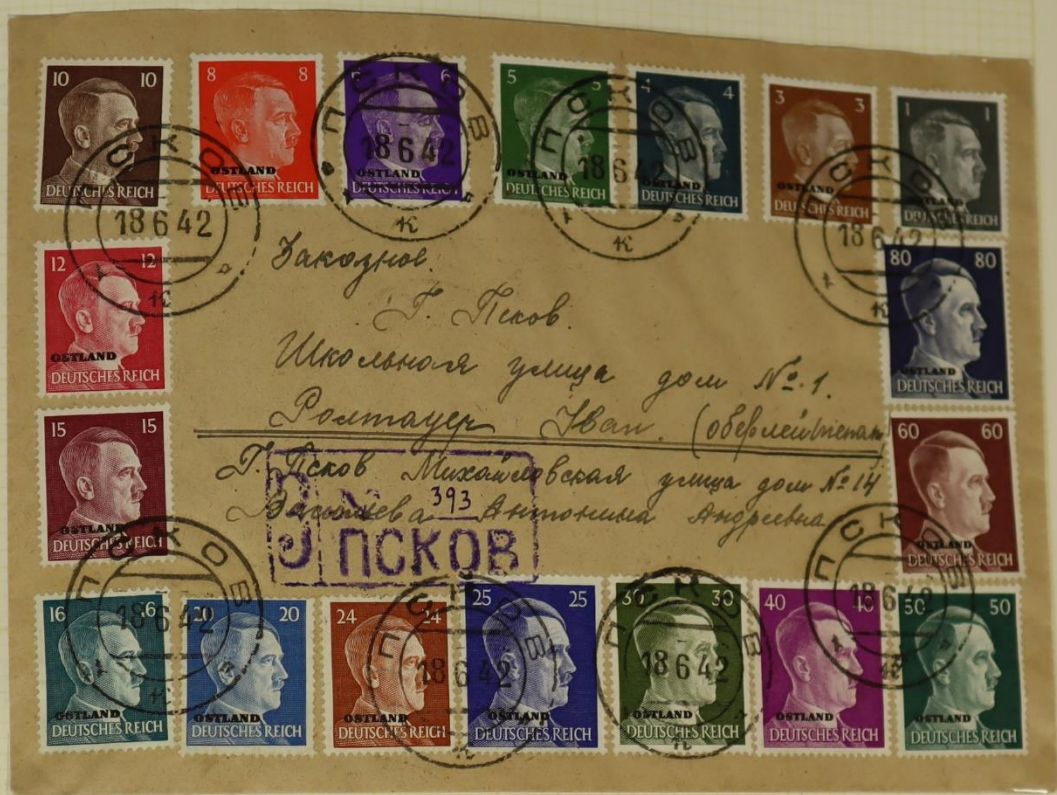

Заказной.

Т. Леова.

Мужская гонимая №1.

Росмашер Иван (оберлейтенант)

Т. Леова Михайловская гонимая №14
Давыдова 393 Антонина Андреевна

ПОСКОВ



DEUTSCHLAND / GERMANY / ALLEMAGNE

Besetzung der / Occupation of the / Occupation de l'
Sowjetunion / Soviet Union / Union Soviétique / C. C. C. P.
Lokalausgaben / Local issues / Émissions locales
Luga / Pskow (Pleskau)

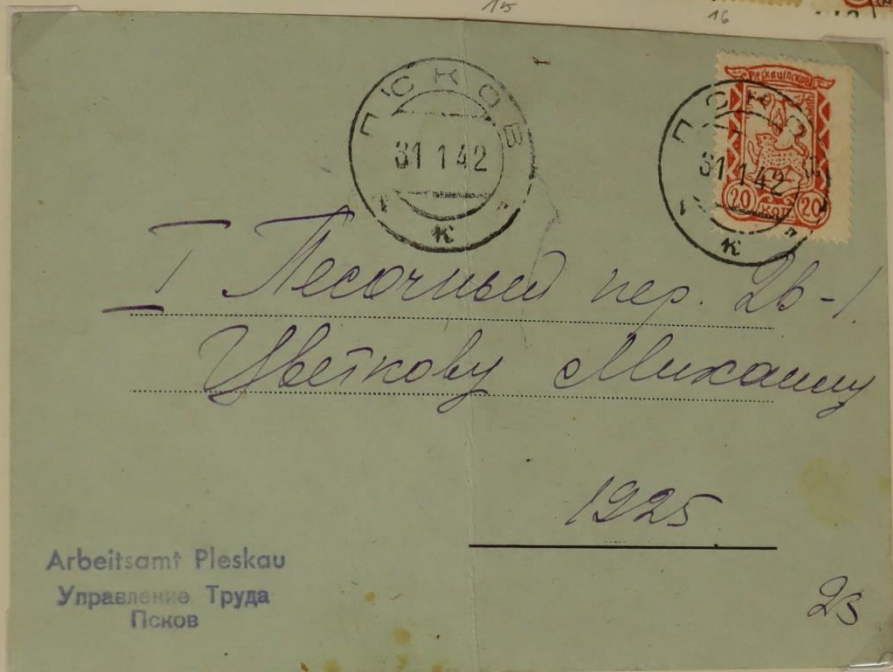

Заказное

г. Псков

Продольная ул. Д. № 16 кв. 1.

Меншикову И. И.

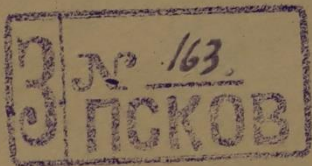

SERBIEN / SERBIA / SERBIE / СРБИЈА

Deutsche Besetzung / German Occupation / Occupation allemande

1941 ~ (X)



14m15 G
E 2000

SERBIEN / SERBIA / SERBIE / СРБИЈА

Deutsche Besetzung / German Occupation / Occupation allemande

1941 ~ (X)



T. 0.50 D.
 × karm. / carm.
 :
 5
DIN/ДИН
 (Dinar)
 d'violet/l'illa
 d. violet f./lilas cl.

T. 1 D.
 × karm/brun
 carmine brown
 brun carminé
 :
 10
DIN/ДИН
 (Dinar)
 weinrot/rosa
 claret/rose
 lie de vin/rose



T. 2 D.
 × karm. / carm.
 :
 20
DIN/ДИН
 (Dinar)
 dunkelgrün/grün
 dark green/green
 vert foncé/vert

T. 2.50 D.
 :
 30
DIN/ДИН
 (Dinar)
 dunkelblau/blau
 dark blue/blue
 bleu foncé/bleu

1941 ~ (X)

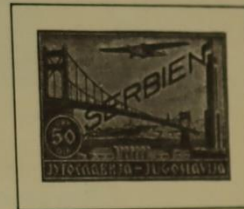

26/30
 compl.
 €2200.

SERBIEN / SERBIA / SERBIE / СРБИЈА
 Deutsche Besetzung / German Occupation / Occupation allemande

1941 ~ (x)



31/45
 compl.
 € 2000



1941 ~



SERBIEN / SERBIA / SERBIE / СРБИЈА
Deutsche Besetzung / German Occupation / Occupation allemande



СРБИЈА



ЗА
ИЗБЕГЛИЦЕ
И
ОБНОВУ
СМЕДЕРЕВА
1941



СРБИЈА



ЗА
ИЗБЕГЛИЦЕ
И
ОБНОВУ
СМЕДЕРЕВА
1941



SERBIEN / SERBIA / SERBIE / СРБИЈА

Deutsche Besetzung / German Occupation / Occupation allemande

1941 I ~ 1)



1941 ~ 2)



1941 ~ 3)

T. 1941 I
mit | with | avec

0.50 + 1.50
ДИНАРА

1 + 3
ДИНАРА
(Dinar)
schw'grün/rosa
blk. green/rose
vert-noir/rose

2 + 6
ДИНАРА
(Dinar)
d'karmin/rosa
d. carmine/rose
carmin f./rose

4 + 12
ДИНАРА
(Dinar)
schw'blau/rosa
black blue/rose
bleu-noir/rose

1941 ~ 4)

T. 1941 I
mit | with | avec

0.50 + 1.50
ДИНАРА

1 + 3
ДИНАРА
(Dinar)
schw'grün/rosa
blk. green/rose
vert-noir/rose

2 + 6
ДИНАРА
(Dinar)
d'karmin/rosa
d. carmine/rose
carmin f./rose

4 + 12
ДИНАРА
(Dinar)
schw'blau/rosa
black blue/rose
bleu-noir/rose

1) Ohne Netzamterdruck | Without net-work | Sans burelage. 2) Mit Netzamterdruck | With net-work | Avec burelage

SERBIEN / SERBIA / SERBIE / СРБИЈА
 Deutsche Besetzung / German Occupation / Occupation allemande

1942 ~ 1)



1942 ~



1942 ~ (X)



1942 I ~



1) Ohne Netzanterdruck; dickeres Papier | Without net-work; thicker paper | Sans burelage; papier plus épais

SERBIEN / SERBIA / SERBIE / СРБИЈА

Deutsche Besetzung / German Occupation / Occupation allemande

1942/43 ~



1943 ~



SERBIEN / SERBIA / SERBIE / СРБИЈА
 Deutsche Besetzung / German Occupation / Occupation allemande

1943 I ~



1943 ~ ()



99/107 comp / € 1100.-

9 Mit graugrünem Netzamterdruck | With grey green net-work | Avec burelage vert-gris

SERBIEN / SERBIA / SERBIE / СРБИЈА
Deutsche Besetzung / German Occupation / Occupation allemande

1942 ~ DIENSTM.



1941 ~ НАСНР-М. (X)



1/20

SERBIEN / SERBIA / SERBIE / СРБИЈА
Deutsche Besetzung / German Occupation / Occupation allemande

1942 ~ NACHP.M.



1943 ~ NACHP.M.



DEUTSCHLAND / GERMANY / ALLEMAGNE

Besetzung der / Occupation of / Occupation de l'
Ukraine 1941-1945

1941 ~ (x)



1043 ~ (x)



1043 ~ (x)



DEUTSCHLAND / GERMANY / ALLEMAGNE

Besetzung der / Occupation of the / Occupation de l'

SOWJETUNION / SOVIET UNION / UNION SOVIETIQUE / C. C. C. P.

Lokalausgaben in der Ukraine / Local issues in Ukraine / Emissions locales en Ukraine

Alexandrowka / Sarny / Wosnessensk



Gumme

Oberbürgermeister Krull

in

Schmerin i/m.

Oskar Gummigoff

GRIECHENLAND / GREECE / GRÈCE / ΕΛΛΑΣ

Deutsche Besetzung / German Occupation / Occupation allemande
 Lokalausgabe / Local issue / Émission locale
 Zakynthos (Zante)

1943 ~ (X)¹⁾



1943 ~ (X)¹⁾



1943 ~ (X)²⁾

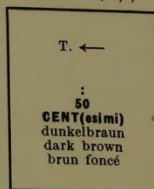

1943 ~ (X)²⁾

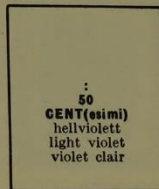
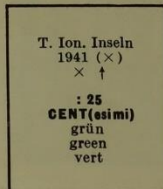

1) × schwarz / black / noir 2) × rot / red / rouge

DEUTSCHLAND / GERMANY / ALLEMAGNE

Besetzung von / Occupation of / Occupation de
 Jugoslawien / Yugoslavia / Yougoslavie / ЈУГОСЛАВИЈА / Jugoslavija
 Lokalausgaben / Local issues / Émissions locales
 Zadar (Zara)

1943 ~ (X)

T. Ital. 1929/42
 :
 5
CENT(esimi)
 sepia
 sépia



schwarz
 black / noir
 : 2.55 **LIRE**
 dunkelgrün
 dark green
 vert foncé

:
 15
CENT(esimi)
 dunkelgrün
 dark green
 vert foncé

:
 20
CENT(esimi)
 karmin
 carmine
 carmin

:
 25
CENT(esimi)
 grün
 green
 vert

:
 30
CENT(esimi)
 dunkelbraun
 dark brown
 brun foncé

:
 35
CENT(esimi)
 blau
 blue
 bleu

:
 75
CENT(esimi)
 karmin
 carmine
 carmin



:
 1.75
LIRE
 orangerot
 orange red
 rouge-orange

:
 2
LIRE
 karmin
 carmine
 carmin

:
 3.70
LIRE
 violett
 violet

:
 10
LIRE
 violett
 violet

:
 20
LIRE
 gelbgrün
 yellow green
 vert-jaille

:
 5
LIRE
 karmin
 carmine
 carmin

:
 25
LIRE
 schwarzblau
 black blue
 bleu-noir

:
 50
LIRE
 dunkelviolet
 dark violet
 violet foncé

DEUTSCHLAND / GERMANY / ALLEMAGNE

Besetzung von / Occupation of / Occupation de
 Jugoslawien / Yugoslavia / Yougoslavie / ЈУГОСЛАВИЈА / Jugoslavija
 Lokalausgaben / Local issues / Emissions locales
 Zadar (Zara)

1943 ~ (x)



Deutsche Besetzung Zara
 Deutsche Besetzung Zara
 :
 50 CENT(esimi)
 violett | violet

x schwarz | black | noir
 :
 50
 CENT(esimi)
 violett
 violet



1943 ~ (x)

T. Ital. 1932/33 Espr.
 Deutsche Besetzung Zara
 :
 1.25 LIRE
 helgrün

Deutsche Besetzung Zara
 :
 25
 CENT(esimi)



x schwarz
 black | noir
 :
 75
 CENT(esimi)
 gelbbraun
 yellow brown
 brun-jaune

x schwarz | black | noir
 :
 2.50
 LIRE
 Orange

:
 80
 CENT(esimi)
 rot
 red
 rouge

:
 1
 LIRE
 violett
 violet

:
 2
 LIRE
 blau
 blue
 bleu

:
 5
 LIRE
 grün
 green
 vert

:
 10
 LIRE
 karmin
 carmine
 carmin

1943 ~ (x)

T. Ital. 1933/34 Espr.
 x ↑
 schwarz | black | noir
 :
 2 L(ire)
 schwarzblau
 black blue | bleu-noir

DEUTSCHLAND / GERMANY / ALLEMAGNE

Besetzung von / Occupation of / Occupation de
 Jugoslawien / Yugoslavia / Yougoslavie / ЈУГОСЛАВИЈА / Jugoslavija
 Lokalausgaben / Local issues / Émissions locales

Zadar (Zara)

1943 ~ (x)



x schwarz
 black | noir
 :
 1.25
LIRE
 blau
 blue
 bleu

1943 ~ (x)

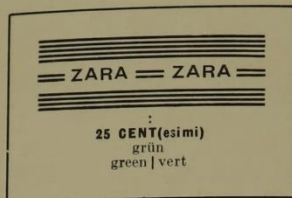

T. Italien 1929/42
 mit Propaganda-Nebenf.
 with propaganda labels
 avec vignettes patriot.
 :
 25 **CENT(esimi)**
 grün | green | vert

x schwarz | black | noir
 :
 25
CENT(esimi)
 grün
 green
 vert

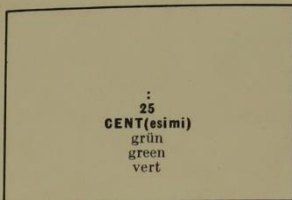

:
 30
CENT(esimi)
 dunkelbraun
 dark brown
 brun foncé

:
 30
CENT(esimi)
 dunkelbraun
 dark brown
 brun foncé



1944 ~ (x)

T. Ital. 1932/33 Espr.
 x
 schwarz | black | noir
 :
 1.25 **LIRE**
 hellgrün
 light green | vert clair

:
 30
CENT(esimi)
 dunkelbraun
 dark brown
 brun foncé

:
 2.50
LIRE
 orange